SAYI: 3
500 TL
(KDV DAHİL)
KAPTAN AMERİKA
ve
FALCON
BENİ İZLE, İNTİKAMCI! BEN GECE GÖLGESİ'YİM VE HİÇ YALAN SÖYLEMEM!
ARKADAŞIN FALCON, KÖŞEDE SENİ BEKLİYOR!..
KURTLARIN
boztürk

FALCON

Geçmiş : Sam Wilson Harlem'deki bir sokak kavgasını engellemeye çalışırken ölen dürüst ve etkili bir bakanın (papaz) oğludur. Sam babasını putlaştırdı ve ölümünden sonra onun kendini düşünmeyen insan sevgisini örnek aldı. Ancak annesinin iki sene sonra bir soyguncu tarafından öldürülmesiyle, Sam'ın üzüntü ve öfkesi onu tüketti. Bunalıma girdiğinden, karakteri değişti. Artık bir gönüllü kamu görevlisi olmak yerine, kendi için çalışan ve kendisine "Hazır cevap" diyen bir haraççı oldu. Rio de Janerio'daki bir görevden dönerken, Wilson'un uçağı, Kızıl Kafatasının ortakları olan ve Sürgünler denen profesyonel katillerin adasına düştü. Kafatası, o anda adada bulunan Kaptan Amerika'ya karşı rehine olarak kullanmak üzere Kozmik Küp'ü kullanarak Hazır cevap'ı tekrar Sam Wilson haline getirdi. Kafatası Wilson'ın eski idealistliğinin Kaptan'ın hoşuna gideceğini ve onu bir ortak olarak eğiteceğini düşünmüştü. Sonra, daha ileriki bir tarihte, Kafatası onu düşmanlarının saldırılarına karşı kullanabilirdi.

Wilson'un kuşları, özellikle Rio'dan aldığı bu av Şahin'i olan Kırmızı Kanat'ı idare etme yeteneği dikkat çekicidir. Kafatası Şahin ve kuşlar arasındaki bu güveni Kozmik Kübü kullanırken devamlı (kalıcı), normalüstü bir zıhnî bağlantıya çevirdi ve Kaptan'ın ortağı olabilmek içinona bir özellik daha kazandırmış oldu. Kaptan'ın eğitim ve yardımlarıyla, Wilson Sürgünleri yendi ve Şahin'in kimliğini aldı. Harlem'e dönüşünde Wilson'un "Hazır cevap" kimliği Shield merkezinde şok terapisi görürken kendisinin suç kayıtlarını hatırlayana dek kapalı (bilinç altına itilmiş) olarak kaldı. Daha sonra Kongre üyesi olmaya çalışırken Şahin bir benliğini bulma bunalımı geçirdi ve namussuz geçmişini kabul edebildi.

Şahin, Afrika'daki Wakanda devletinin kralı Siyah Panter onu uçabilir hale getirene dek normal bir damüstü atleti olarak

Asıl adı : Samuel Wilson
Mesleği : Kamu görevlisi, maceracı
Kimlik : Halk tarafından biliniyor.
Kanunî durumu : Suç kayıtları olan bir Amerikan vatandaşı
Lakabı : "Hazır cevap" Wilson
Doğum yeri : Harlem, New York
Madeni Durumu : Bekar
Bilinen Akrabaları : Paul (babası, ölmüş), Darlene (annesi, ölmüş), Sarah Casper (kız kardeşi), Jody Casper (yeğeni), Jım (yeğeni)
Takım ilişkileri : Eski İntikamcı, Kaptan Amerika'nın ortağı.
Hareket üssü : New York şehri.
İlk görünüşü : Kaptan Amerika no. 117
Geldiği yer (Orijini) : Kaptan Amerika no. 117, 186

ARKASI VAR

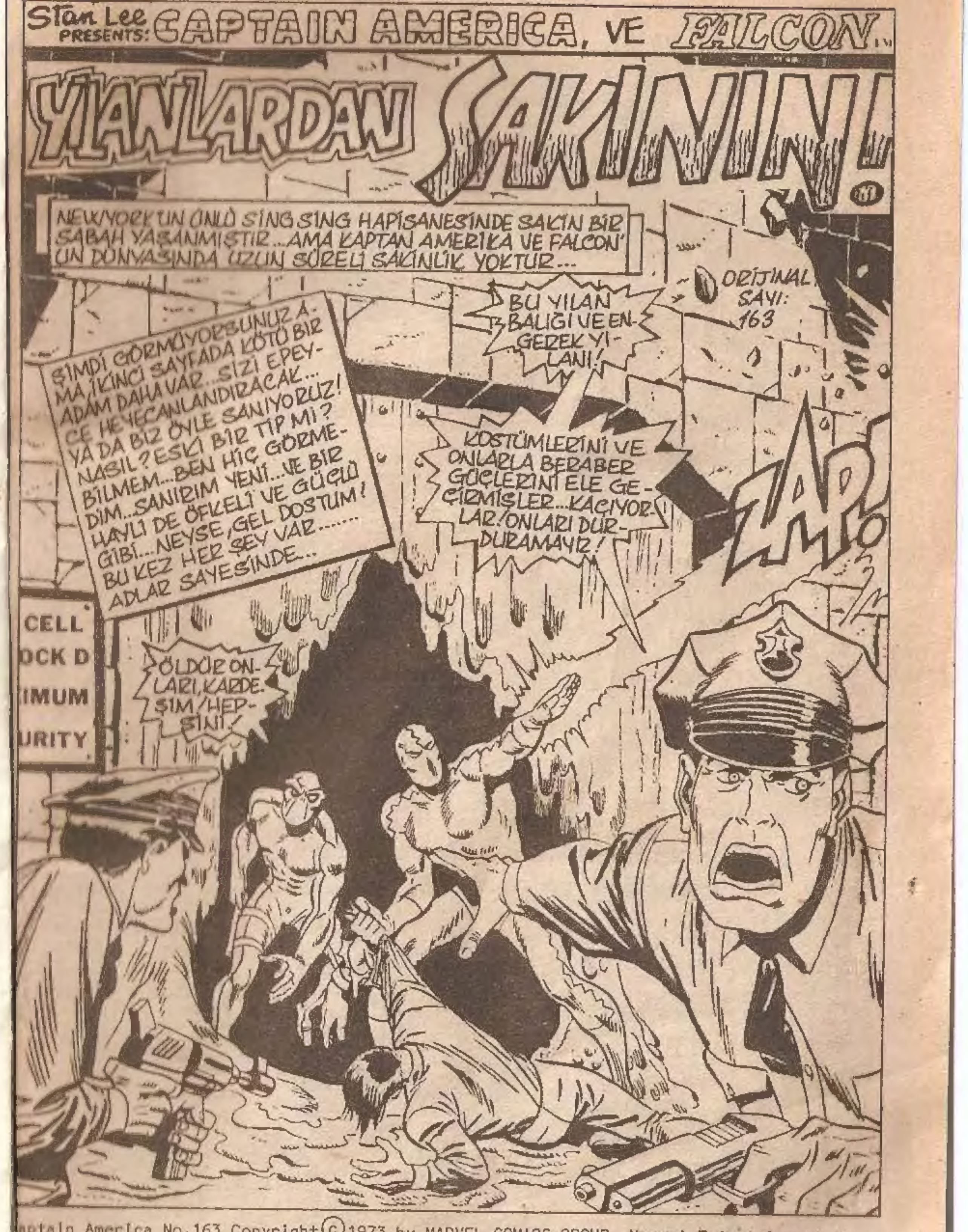

aptain America No.163 Copyright©1973 by MARVEL COMICS GROUP, Marvel Entertainment Group, nc.Copyright©1988.Bu dizinin Türkiye'de ve Türkçe konuşulan Ülkelerde kitap ve dergi larak yayın hakkı Alfa Yayıncılık Ltd.Ştl.'ne verilmiştir.Her hakkı saklıdır.

ÜNİFORMALARINI NASIL ALDILAR? ONLARI KİLİTLEMİŞTİK... AAH!
DERTLİ BAŞINI DİNLENDİR, NÖBETÇİ!
OKLARIMIN ZEHİRİ ÜZÜNTÜLERİNİ YIKASIN, BUNAK!
ŞU REKLAMCI AĞZINI BIRAK, JORDAN! ARTIK MADİSON CADDESİNDE DEĞİLİZ!
HAPİSANEDEN KAÇIYORSUN VE HAREKETLERİN YANINDA...SÖZCÜKLERİN...
...ÖNEMİ YOK!
ZOT!
BU, SON NÖBETÇİYDİ...AMA DESTEK BİRLİKLERİ GELMEDEN TÜYELİM... EĞER KOSTÜMLERİMİZİ VEREN ADAM GELMEMİŞSE...
DUR! İŞTE GÜNÜN ENDİŞELERİNİ ERTELEYEN BİR HOŞ GELDİN!
ACELE EDİN, KAYAN APTALLAR! YOKSA BERABER ÇALIŞMAYA DEĞMEYECEKSİNİZ!*
BEN KOBRA ADAM!*
* AA...TANIDIM. DAREDEVIL NO: 61 DE GÖRMÜŞTÜM ONU!
DEĞMEK Mİ? KARDEŞİM VE BEN, SEN KIŞ UYKUSUNDAYKEN KORKU SALAN SÜRÜNGENLERDİK, KOBRA!
KAPA ÇENENİ DE KIPIRDA!
YILAN BALIĞI NE İSTEDİĞİNİ BİLİYOR, SENİ ÇEKİLMEZ AMATÖR! O VE BANA KATILDIĞIN İÇİN...
...ŞANSLISIN!
SKREEEE

BU ÖLÜME MEYDAN OKUYAN DRAM, MARVEL ÇILGINLIĞININ BÜYÜK BÖLÜMÜ GİBİ, NEW YORK'TA MEYDANA GELDİ. AMA BAY MASON VE BAY DIXON BİRAZ DAHA GERİNİN RESMİNİ ÇİZME ZAHMETİNE GİRDİKLERİNE GÖRE...BİZ DE UYALIM BARİ...
...HAYDI, CARTER'LARIN ESKİ AİLE KONAĞININ BULUNDUĞU VIRGİNİA EYALETİNE!
BU EVİN YENİ SAHİPLERİ, BİZİM OLDUKÇA İYİ DOSTLARIMIZ...
BAY VE BAYAN CARTER...BAYAN SHARON...TANRI KORUSUN AMA, BAYAN PEGGY...!
KAPTAN, SMITHERS'LE TANIŞIN! YARIM YÜZYILDIR BİZİMLE!
BU DA NİÇİN SİZ VE FALCON'DAN ÖNCE KIZIMI FARKETTİĞİNİ AÇIKLIYOR!
SMITHERS, BAYAN PEGGY YİNE NİLEŞTİ. İÇERİ GİRELİM DE, SANA HERŞEYİ ANLATAYIM...
BEN...BEN İYİLEŞTİM...2. DÜNYA SAVAŞINDAN BU YANA İLK KEZ BEYNİM CANLI...
BİRAZ DOLAŞABİLİR MİYİM?
TABİİ...NE İSTERSEN YAPABİLİRSİN, PEGGY...
TABİİ...SİZ İKİNİZ GİDİN!
ONU ALDATMAYA...KAPTAN'IN ARTIK ONA DEĞİL, BANA...KIZKARDEŞİNE AŞIK OLDUĞUNU ANLATMAYA DAYANAMIYORUM!
AMA UYUM SAĞLAMAK İÇİN ZAMAN GEREK...
ZAVALLI STEVE! O DA BU İŞTEN BENİM KADAR SIKILIYOR!
PEGGY...DÜNYANIN, SENİNLE BENİM BERABER OLDUĞUMUZ ZAMANDAN BERİ ÇOK DEĞİŞTİĞİNİ BİLİYORSUN.
OH, O DENLİ FARKLI OLDUĞUNU SANMIYORUM. İNSAN DOĞASI DEĞİŞMEZ!
BANA YİRMİ YIL DONUK KALDIĞINI SÖYLEMİŞTİN... VE TAMAMEN UYUM SAĞLAMIŞSIN!

EH..BAZAN O DENLİ EMİN DEĞİLİM... HER NEVSE, İLK YILLARDA EPEY ZORDU!
ÖYLE ZAMANLAR OLDU Kİ, KENDİMİ COLUMBUS'UN ZAMANINDA SANIP, DÜNYANIN DÜZ OLDUĞUNA İNANDIM...
...AMA SONRA DÜNYA'NIN ÖBÜR YANINI BULAN AVRUPALI GİBİ DÜŞÜNDÜM..
TAMAM, ASIK YÜZ.. AMA BEN DAYANABİLECEĞİM!
SEN VARSIN.
PEGGY... PEGGY İYİLEŞTİKTEN SONRA YÜZÜNÜ GÖRDÜN...
BİLİYORUM. AMA UNUTUYORUM: ANLAMIYOR MUSUN?
YAŞLANDIĞIMI UNUTUYOR VE BELLEĞİMDEKİ GENÇ KIZ SANIYORUM KENDİMİ!
BELKİ DE BU YÜZDEN SEN KİMSEYE DAYANMADAN BAŞARILI OLDUN. YİNE ESKİSİ GİBİYDİN...
...PEKİ BANA NE OLACAK?
OH! ÜZGÜNÜM. RAHATSIZ ETMEK İSTEMEZDİM..
KİM.?
BENİ TANIMAZSINIZ. AMA BEN SİZİ ÇOK İYİ TANIYORUM. ADIM, DAVE COX!
ORMANDA YÜRÜYÜŞE ÇIKMIŞTIM. SANIRIM BİRİNİN ARAZİSİNE GİRDİM, BİLMEDEN.
KOLUNU NASIL YİTİRDİN, EVLAT?
KOLUMU GÖRMEMİŞ NUMARASI YAPMADIĞIN İÇİN--
...TEŞEKKÜRLER. VİETNAM'DA YİTİRDİM! ANLAŞMA YAPILANA DEK S.E*'İDİM. SONRA DA...
*SAVAŞ ESİRİ...
SAKATLIĞIM YÜZÜNDEN ORDUDAN ATILDIM. AMA ATILMASAYDIM BİLE KENDİM BAŞ VURACAKTIM.
TUTSAK OLMADAN ÖNCE DE, SONRA DA EPEY DÜŞÜNDÜM, KAPTAN...
ARTIK ASKERLİĞE İNANMIYORUM VE KARŞI ÇIKIYORUM. ŞİDDET ARTIK HOŞUMA GİTMİYOR!

ŞİDDET TEK YOL, JORDAN! YASA BANA NE İSTERSE YAPABİLİR, AMA SENİ, KARDEŞİMİ HAPİSTE TUTMAK FARKLI ŞEY...
KAPTAN AMERİKA VE FALCON'A BUNU ÖDETECEĞİZ!
HAKLISIN LEO!* AMA YILANIN DAHA İYİ BİR FİKRİ VAR!
REKLAMCILIKTAKİ ESKİ ORTAĞIMI ARIYORUM. O DA BENİM KADAR SAHTEKAR BİRİDİR. AMA HALA DÜRÜSTLÜK OYUNUNU SÜRDÜRÜYOR...
*YILAN BALIĞININ ASIL ADI, GARİP ÖYKÜLER NO: 112'DE OLDUĞU GİBİ, LEOPOLD STRYKE'DIR.
SELAM QUENTIN. BEN JORDAN DIXON... NAMI DİĞER YILAN*...
DİNLE, TATLI ÇOCUK.. SENDEN, BENİM İÇİN BİR KAMPANYA AÇMANI İSTİYORUM...
--KAPTAN AMERİKA'NIN GÖZDEN DÜŞÜRÜLMESİ!
TABİİ, CUMHURBAŞKANINI YAYIN ARACILIĞIYLA SATTILAR! BİZ DE HALKI KAPTAN AMERİKA'NIN ZAFER PEŞİNDE KOŞAN BİR YASA KAÇAĞI... AMERİKA'NIN ADINI KİRLETEN SERSERİ OLDUĞUNA İNANDIRMAK İÇİN, AYNI YOLU DENEYECEĞİZ!
*YILAN İŞE GİRDİĞİNDE, SOYADINI DEĞİŞTİRMİŞTİ. K.A VE FALCON, NO: 158
SEN VE DELİCE FİKİRLERİN!
BEKLE VE GÖR, LEO! ASLA REKLAMCILIĞIN GÜCÜNÜ KÜÇÜMSEME!
HALKIN BÜYÜK BİR BÖLÜMÜNÜN TEK BİLDİĞİ, GAZETELERDE OKUDUĞU... YA DA TV DE İZLEDİĞİDİR!
BEN, DOĞRU YÖNTEMLERİ KULLANARAK, NİCE DEĞERSİZ ÜRÜNLERİ BAŞARIYA ULAŞTIRDIM. BUNU DA GA...
DUR BİR DAKİKA! ŞURAYA BAKIN!
KAPTAN'IN SON SERÜVENİYLE İLGİLİ BİR HABER ...VE SONUNDA, KAPTAN'IN KIZ ARKADAŞININ VIRGINIA'DAKİ EVİNE GİTTİĞİNİ YAZIYOR.
CAPTAIN AMERICA FOILS DR. FAUSTUS
NIXON TO ADDRESS CONGRESS
UYDURUK NUMARANI BİR YANA BIRAK, KARDEŞİM. GİDİP ŞARLATANI ÖLDÜRELİM!
TAMAM, YILAN BALIĞI! YÖNTEMLERİNİ BEĞENMİYORUM AMA, DUYGULARIMIZ AYNI ... HAYDİ...
GİDİYORUZ!

ERTESİ AKŞAM...
O ÇOCUĞU...DAVE COX'U UNUTAMIYORUM. ÖYLESİNE GENÇ OLUP, ONUN YAŞADIKLARINI YAŞAMAK...
...BEN BU TÜR ŞEYLERİ ÖNLEMEK...AMERİKALILARI SALDIRILARDAN KORUMAK İÇİN YARATILDIM !...
...AMA BEN NE YAPABİLİRİM Kİ? AMERİKA KENDİSİ...
KAPTAN, BENİ DİNLİYOR MUSUN?
UH... TABİİ FALCON...NE DİYORSUN?
BENİM HARLEM'E DÖNME VAKTİM GELDİ, DİYORUM. ANIMSAYABİLECEĞİN GİBİ, ORADA BİR KADINIM...
...VE YARATMAK İSTEDİĞİM KENDİ YAŞAMIM VAR!
HALA ORTAĞIZ AMA EVLİ DE DEĞİLİZ, ANLIYOR MUSUN?
ANLIYORUM...VE NEKAHAT DÖNEMİNDE PEGGY'E TANIDIK BİR YÜZ VEREBİLMEK İÇİN BURADA KALMANI DA TAKTİR EDİYORUM...
SAĞOL, DOST... EĞER İHTİYACIN OLURSA, YERİMİ BİLİYORSUN!
SEN GİT. YAKINDA GÖRÜŞÜRÜZ!
KKRASH!
SANA ŞU ANDA İHTİYACI VAR, FALCON! AMA YARARI VAR MI?
BU, KAYITLARDAKİ EN KISA TATİLDİ, KAPTAN!
SEYAHAT ACENTANI DEĞİŞTİR!
YILAN BÖLÜĞÜ İKİNİZİN DE ÖLMENİZİ İSTİYOR!
HAYDİ ŞUNLARI OKŞAYALIM!

BİZ BU İKİSİNİ DAHA YENİ DELİĞE TIKMAMIŞ MIYDIK, KAPTAN, HA?
BİR SÜPER KAHRAMANIN İŞİ ASLA BİTMEZ, ORTAK!
BAĞIŞLA YILAN BALIĞI...BUNUN SENİN SLOGANLARINDAN Bİ OLMADIĞINI UMARIM!
BİZ ADAŞLARIMIZIN TÜM GÜÇ VE HIZLARINA SAHİBİZ!
SİZİ HAZIRCEVAP APTALLAR! BELLİ Kİ SİZ İÇİNE DÜŞTÜĞÜNÜZ TEHLİKEYİ GÖREMEYECEK KADAR AKILSIZ VE KÖRSÜNÜZ!
VE BU SİZİ YOK ETMEĞE YETECEKTİR, SÖZ VERİYORUM!
ONLARA İSTEDİĞİN SÖZÜ VER, KOBRA... AMA BEN ONLARA...
...ZEHİRLİ OKLARIMI VERİYORUM!
KABUL EDİLMEDİ, OKÇU! BU NUMARAYI DAHA ÖNCE DE GÖRMÜŞTÜK!
AMA BENİ GÖRMEMİŞTİN, APTAL! BENİM KANIM, RADYOAKTİF BİR KOBRA ZEHİRİYLE AKAR!*
*ESRARA YOLCULUK NO: 98'DEN BERİ...
BU YÜZDEN TAMAMEN İNSAN DEĞİLİM...
ONU YENMEGE ÇALIŞ, FALCON! YARDIM EDEBİLİRSEM, EDERİM...
WHAM!
...AMA ŞU ANDA ELLERİM DİĞER İKİ SÜRÜNGENLE DOLU!

İKİNİZE DE ÖNCEDEN SÖYLEMİŞTİM...KARDEŞİME DOKUNMAYIN DİYE!
ZZZAZ!
O ZAMAN ONU PROFESYONELLERLE OYNAMAYA GETİRME DADISI!
BAK, EZİCİ KOBRA GÜCÜMÜ KULLANMAK İÇİN...NE DENLİ KOLAYLIKLA ARKANA KAYIYORUM GERİ ZEKALI FALCON!
BU ADAM İKİ EKLEMLİ...ÜÇ EKLEMLİ...
PENCEREDEN VE BU SAVAŞTAN DIŞARI...MARŞ!
...AMA YİNE DE BİR JUDOCU İÇİN İYİ MALZEME!
EVET, KAYGAN PETE! ARKADAŞLARININ İKİSİ DE SERSEMLEDİLER!
SEN DE ONLARA KATILMAK ÜZERESİN, HAYDİ!

ÖYLE Mİ, KAPTAN AMERİKA?
YILAN BALIĞININ ELEKTRİKLİ OLDUĞUNU UNUTTUN GALİBA! KOSTÜMÜMÜ ELEKTRİKLİ AKIMLA YÜKLEMİŞTİM!
ARRGH!
BANA DOKUNANIN ETİNİ YAKACAK KADAR GÜÇLÜ BİR AKIM!
BUNDAN SONRA ELLERİNDEKİ ACI SANA BUNU ANIMSATIR!
TAM BU SIRADA, CARTER KARDEŞLER GELİR.
BU GÜRÜLTÜ DE NE BÖYLE? OH!
KAPTAN!
SHARY, YARALANMIŞ!
GERİ ÇEKİLME VAKTİ, KARDEŞİM!
KIRIK PENCEREDEN KAÇ! BEN İZİMİZİ ATEŞLE YOK EDERİM!
BU SADECE GEÇİCİ BİR TERSLİK, KAHRAMANLAR! KULLANMAMAYI UMDUĞUMUZ SİLAHLARIMIZ VAR!
GELECEK KEZ ONLARI KULLANACAĞIZ!
VE BU, SİZİN DÜNYADAKİ SON GÜNÜNÜZ OLACAK!
BÜTÜN ODA ALEV ALMADAN, BU YASTIĞI DIŞARI ÇIKARMALIYIM!
GİT! BENİM İÇİN ENDİŞELENME!

TAMAM!
ŞİMDİ ŞU YILANLARIN, BU ÇİMLERDE GEZMEDİĞİNİ UMUT EDİYORUM!
BU APTAL ŞEYİ KAFAMIN ÜZERİNDE TUTARAK, DİNAMİT GİBİ BİR HEDEFİM!
VE BUNUN DÜŞÜNCESİ BİLE BENİ OLDUKÇA RAHATSIZ EDİYOR!
SANDIĞIMDAN FAZLA BİR ŞAHİN OLMALIYIM! YILANLAR BENİ DOĞAL OLARAK HUZURSUZ EDİYOR!
AMA BU BENİ EĞER BURADA OLSALARDI, ONLARA SALDIRMAKTAN ALIKOYMAZDI!
...AMA YOKLAR İŞTE!
YOKLAR, SAM WILSON...AMA KALDIKLARI KISA SÜRE İÇİNDE VARLIKLARINI HİSSETTİRDİLER! KAPTAN'IN KISIK GÖZLERİNİ YAŞARTACAK DERECEDE HİSSETTİRDİLER HEM DE...
KAPTAN! ELLERİN... NE DURUMDALAR?
AMA ACIYLA GERİLEN DUDAKLARINDA ŞİKAYET YOK!
İYİLER, PEG... BAŞA ÇIKAMAYACAĞIM ŞEY DEĞİL!
BANA YALAN SÖYLEME! GÖRÜYORUM!
ŞU TOPLAMIŞLAR...ÇATLAMIŞLAR! AMA FRANSIZ YERALTI ÖRGÜTÜYLE BERABER SAVAŞIRKEN, DAHA KÖTÜSÜNÜ...
...GÖRMÜŞTÜM! PANSUMAN İÇİN MERHEM VE BANDAJ GETİREYİM!
HİÇ BİR İZ YOK, KAPTAN!..
SANIRIM BU DURUMDA, BURADAN AYRILMAYACAĞIMI SÖYLEMEME GEREK YOK!
SEN GÖREV YAPAMAZ HALE GELDİĞİNE GÖRE, ORTAKLIĞI BEN TEMSİL EDECEĞİM!

TAMAM, BU GAYET NORMAL...AMA ERTESİ SABAH...
HEY, SAM! BENİ BEKLE!
STEVE..?
HEY, BURAYA BAK DOSTUM! PEGGY ELLERİNİN BİR HAFTA İŞE YARAMAYACAĞINI SÖYLEDİ... EVE GERİ DÖN!
YOKSA BANA GÜVENMİYOR MUSUN ORTAK?
HEY... TABİİ Kİ GÜVENİYORUM!
AMA BURASI TEK BAŞINA DOLAŞMAK İÇİN, ÇOK BÜYÜK!
O YÜZDEN, SANA YARDIM ETMEYİ DÜŞÜNDÜM!
DÖĞÜŞMEYECEĞİM, SÖZ...EĞER BİR YILAN ADAM GÖRÜRSEM, TAVŞAN GİBİ KAÇACAĞIM...
NE DE OLSA, KENT ÇOCUĞUSUN...BENİM KADAR İZ SÜRMEĞE ALIŞKIN DEĞİLSİN!
VE SAM...
...İLGİNE TEŞEKKÜRLER!
SADECE BEN KENDİ YOLUMA GİTTİĞİMDE, ORTAĞIMIN GEBERMEDİĞİNDEN EMİN OLMAK İSTİYORUM!
KENDİNİ YORMA, DOSTUM!
YILDIZLI İNTİKAMCI, BİR SAATTEN FAZLA BİR SÜRE BÜYÜK ORMANDA GEZİNİR. TA Kİ ANİ BİR GÜRÜLTÜ ONU BİR GEYİK GİBİ DONDURANA DEK...
BİRİSİ GELİYOR!
BURADA SIKIŞTIM... YERİMİ BELLİ ETMEDEN KIPIRDAYAMAM!
BAŞKA SEÇENEĞİM YOK...ÜZGÜNÜM SAM...
...DENEDİM AMA...İYİ NİYETİM BURADA BİTER!
OH!

BU SES!
KENDİMİ ŞU ANDA KOCA BİR APTAL DURUMUNA DÜŞÜRDÜM!
SELAM! DÜN AKŞAM VERALTINDAN SÖZEDİNCE...DÜŞÜNDÜM VE...SİZE KATILMAĞA KARAR VERDİM. ESKİSİ GİBİ...
GÖRÜYORUM Kİ REFLEKSLERİNİ YİTİRMEMİŞSİN!
SİZ CARTERLAR HEP BÖYLE...
...HEVESLİ MİSİNİZ? TABİİ, GEL...AMA DÜŞMANLA DÖĞÜŞMEYECEĞİZ...
NASIL İSTERSEN, KAPTAN!
ÖBÜR YANDAN, DÜŞMAN DA ONLARLA DÖĞÜŞMEYECEK GİBİ...ÇÜNKÜ AKŞAM OLDUĞUNDA, TEK BULDUKLARI, BİR KULÜBE...AMA KİMİN?
BU KULÜBE KİMİN ACABA?
ONU TANIYORUM, PEG!
DAVE! DAVE COX!
HEY! NASIL GİDİYOR KAPTAN? GELİN!
İÇERİ GELİP BİRAZ DİNLENMEK VE KAHVE İÇMEK İSTER MİSİNİZ?
ÇOK GÜZEL BİR EVİN VAR, DAVE...
SAĞOL...BURASI BENİM KÜÇÜK DÜNYAM...O YÜZDEN İYİ BAKIYORUM!
GÜLLER ÇOK GÜZEL. KEŞKE BİZDEKİLER DE BÖYLE OLSAYDI...
O ZAMAN NİYE YARIN SİZİ ZİYARET ETMİYORUM?
B
TANRIM! BİRİSİ BİZİ...DUVARIMIN İÇİNDEN...YAKIYOR!
A
M

BİZ O BİRİSİNİN KİM OLDUĞUNU BİLİYORUZ, DEĞİL Mİ?
ONLARA SİLAHINI TATTIR, KARDEŞİM. BENİM YILAN BALIĞI TOPUM İŞİNİ BİTİRDİ
TAMAM, LEO! VE BU MENTOLÜN YATIŞTIRICI, SERİNLETİCİ TADINDAN FARKLI OLACAK!
BU ZEHİR FIRLATICI BENİM ÖLÜMCÜL ZEHİRİMİ, ÜSTLERİNE YER CİLASI GİBİ PÜSKÜRTECEK!
VE YILAN BÖLÜĞÜNÜ YENİLMEZ KILAN SİLAHI YARATAN DAHİNİN KİM OLDUĞUNU DA ASLA UNUTMAYIN!
ARKADAŞLARIMIN ÇOĞUNUN BENİ KRAL KOBRA OLARAK TANIDIKLARINI DA UNUTMAYIN!
HAYDİ...TESLİM OL KAPTAN AMERİKA!
KARANLIK DELİĞİNDEN KAFANI UZAT DA, BENİM ENGEREK ZEHİRİMİN TADINA BİR BAK, HA?
ONLARI RAID'İN BÖCEKLERİ, BAY TEMİZ'İN KİRİ YOK ETTİĞİ GİBİ, YOK EDECEK!
EĞER BİZİ, GELİP ALMAĞA ZORLARSAN, SİZİ DE YOK EDECEK!
BU BİR UYARI ATIŞIYDI. BİR SONRAKİ, HEDEFE VURACAK EĞER HEMEN KENDİNİ GÖSTERMEZSEN!
TABİİ..BU YAZ İNDİANA POLİS'TE YAĞMUR YAĞMAZ!
SEN PROFESYONEL BİR DOLANDIRICISIN, YILAN... AMA MALINI ALMIYORUM!
DAVE, KAPTAN KENDİNİ SAVUNAMAZ ELLERİNİ KULLANAMIYOR!
SİLAHINI AL! ONLARI SEN DURDURMALISIN!
HAYIR.
SİZE ÖNCE DE SÖYLEMİŞTİM, BAYAN CARTER. ŞİDDETE KATILMAYI REDDEDİYORUM!
KENDİME, "ÖLDÜRMEYECEKSİN" VE "DİĞER İNSANLARA, SANA YAPMALARINI İSTEDİĞİNİ YAP" DİYEN TANRI'YA YEMİN ETTİM!
İNSANLAR, BARIŞI SAĞLAMAK İÇİN SAVAŞMAKTAN SÖZEDİYORLAR. BUNUN İŞE YARAMADIĞINI, ŞİDDETİN SADECE ŞİDDET DOĞURDUĞUNU GÖRMÜYOR MUSUNUZ?

GÖRÜYORUM Kİ, BENİM ERKEK SANDIĞIM, BİR FAREYMİŞ!
MERMİSİ YOK, BAYAN CARTER...
SİLAHI BANA VER, BEN SAVUNACAĞIM!
O SADECE BİR ANIDIR!
İKİNİZ DE KESİN ŞUNU! TARTIŞACAK ZAMAN YOK!
BUNUN BİR TEK ÇÖZÜMÜ VAR... ŞİMDİ DİNLEYİN!
BURADAN EVİN HER YANINI GÖRÜYORUM. KİMSE DIŞARI ÇIKMADI!
O ZAMAN BİZ İÇERİ GİRİYORUZ!
KRASH!
TAMAM, ALTIN ÇOCUK.. BİZİ BU DERTTEN KURTAR!
ORADA YALNIZ OLMADIĞINI BİLİYORUZ! KAPTAN AMERİKA NEREDE?
BU İLGİNÇ BİR SORU. SANIRIM ONUN, BU ÜLKEDEKİ PEK ÇOK İNSANIN KALBİNDE VE AKLINDA OLDUĞUNU SÖYLEYEBİLİRİM!
ÜZGÜNÜM AMA.. UNUTMUŞUM!
BANA AĞIZ YAPMA, SALAK! O NEREDE?
AARRRGH!
GERİ ÇEKİL, YILAN BALIĞI! BIRAK TA ONA BENİM KOBRA SPAZMSI LAHİMIN DİLİNİ ÇÖZEBİLECEĞİNİ GÖSTEREYİM!
ŞİMDİ GERÇEK BİR KOBRA ISIRIĞININ ACISINI ÇEKİYOR!

BAYAĞI ACI VERİYOR, DEĞİL Mİ? DAHA İYİ BİR FİKRİM VAR!
SAĞLAM KOLUNU DA HAVAYA UÇURACAĞIM! SENİ TAMAMEN SAKAT BIRAKACAĞIM!..
EĞER KONUŞMAZSAN!
HAYIR!
HAYIR!
SON ŞANSIN, KAHRAMAN... KAPTAN AMERİKA NEREDE?
BENİ İSTİYORSUNUZ, HA? BURADAYIM!
AMA ELİNİZDE TUTUP TUTAMAYACAĞINIZI BİLMEM!
TROMP!
DAVE DİKKATİNİZİ ÜZERİNDE TOPLAYIP SİZİ TAM ALTIMDA BİR NOKTAYA ÇEKTİ!..
AMA ONA YAPTIKLARINIZI HESABA KATMAMIŞTIK HİÇ, PİS HERİFLER!
BUNUN HESABINI ÖDEYECEKSİNİZ!
BENİM YILAN DİŞLERİM ETİNE GİRENE DEK KONUŞ BAKALIM, GEVEZE!

GİZLİ İŞLERDE PEK TE BAŞARILI DEĞİLSİN, YILAN! YAPTIKLARININ HERYERDE GÖRÜLÜP DUYULMASI İÇİN O DENLİ ÇALIŞMIŞSIN Kİ...
OW! KAHRETSİN! KALKANIN KAYIŞINI TUTABİLMEK İÇİN ELİMİ YUMAMIYORUM! DARBENİN ŞOKUNU KARŞILAYAMIYORUM...!
ÇOK ACIDI! SINIRLARIMI ANIMSAMALIYIM!
YAPABİLDİĞİM TEK TATİL, SÜRPRİZDİ!..
BUNDAN SONRA BANA DAĞITILAN KAĞITLARLA OYNAMALIYIM...
YILAN, SADECE KARDEŞİ İŞİME YARADIĞI İÇİN BENİM ORTAĞIM, KAPTAN AMERİKA...
...GERÇEKTEN BİR YILAN KADAR SESSİZ OLMAK İÇİN, KOBRA OLMALI!
ELLERİN İYİ OLSAYDI BİLE TUTAMAZDIN BENİ!
OLMADIĞINA GÖRE...
DLUHH!
BAK DOSTUM, EL YOK!

OLAYLARIN BÖYLE GELİŞMEMESİ GEREKİRDİ!..
KOBRA EN İYİMİZ... EĞER KAPTAN ONU YENERSE...
YILAN BÖLÜĞÜNÜ UNUT! HERŞEYİ UNUT! BİRİNCİ NUMARA DIŞINDA...
YILAN BALIĞI!
ZAMANI İYİ SEÇTİ... YARATTIĞI ALEVLER DENETİMİMDEN ÇIKIYOR! LÂNET!
EĞER SÖNDÜREMEZSEM, DAVE'NİN KULÜBESİ KÜL YOLUNA GİDECEK! ALÇAK HERİFLER SİZİ!
PEGGY! ÇIK BURADAN!
BÖYLECE YILAN BALIĞI, AKLI SIRA, SAM PECKINSON'UN ONAYIYLA YANAN EVDEN KAÇMAĞA BAŞLAR... AMA NASILSA ONUN GİBİ KATİLLER İÇİN...
...ÖDÜLÜN PARLAK YÜZÜNÜ DÖNÜP...
...YUMRUĞUN PATLAMA OLASILIĞI DA VARDIR!
POW!
ÇÜNKÜ BU KAÇIŞ, SAM WILSON'CA ONAYLANMADI!
AYAĞA KALK, MOR YÜZLÜ!
SENİ BURAYA DEK İZLEYEREK, EPEY UĞRAŞTIM... ŞİMDİ TADINI ÇIKARMALIYIM!
SEN APTALIN TEKİSİN, FALCON!

GÜCÜMÜ BİLİYORSUN!
ELBET TE BİLİYORUM! O YÜZDEN DURUP ONLARI BEKLEMİYORUM!
BİTİRMEME İZİN VERMEDİN, FALCON!
KRAK!
PEK TE SENİN SANDIĞIN GİBİ APTAL DEĞİLİM... O YÜZDEN, SENDEN BİR ADIM İLERİ DÜŞÜNDÜM!
ANLIYOR MUSUN?
BLOD!
HİÇ BİR ŞEY KAÇMAMI ENGELLEYEMEZ, KUŞ BEYİNLİ!
SON BİR ALEV DAHA... HARLEMLİ BİR CENAZECİ ZENGİNLEŞECEK...
SKAAA
ÇOK KÖTÜ, YILAN BALIĞI! TAKIMIN ÖTEKİ ÜYESİNİ UNUTTUN... KIZIL KANAT'I!
KIZIL KANAT! AV DOĞANI!
AAAAAAA!

ŞİMDİ FALCON'UN KAFASI TEKRAR ÇALIŞIYOR!
ŞİMDİ TOZDA YATMAKTAN DOĞRULUP, YILAN BALIĞININ MİDESİNE...
...BAĞLANIR. SONRA DA SERSEMLEMİŞ, PANİĞE KAPILMIŞ YILAN ADAMIN KAÇMAYLA İLGİLİ DÜŞÜNCELERİNE İZİN VERİR. AMA O ELEKTRİK GÜCÜNÜ AKLINA GETİREMEDEN...
SKAA
BENDEN UZAK DUR, KUŞ! BU PENÇELERE DAYANAMIYORUM!
HANGİMİZİ ZARAR VERECEĞİNE KARAR VERSEN, İYİ OLUR...
...EĞER KIZIL KANAT'A DOKUNURSAN, BENİM ELİMDEN... YADA TERSİ!
TAMAM... SEÇİMİM SENSİN!
UH... UH, BAYIM! TELGRAFINI ALDIM!..
WHAM!
...VE ŞİMDİ YANITINI VERİYORUM...

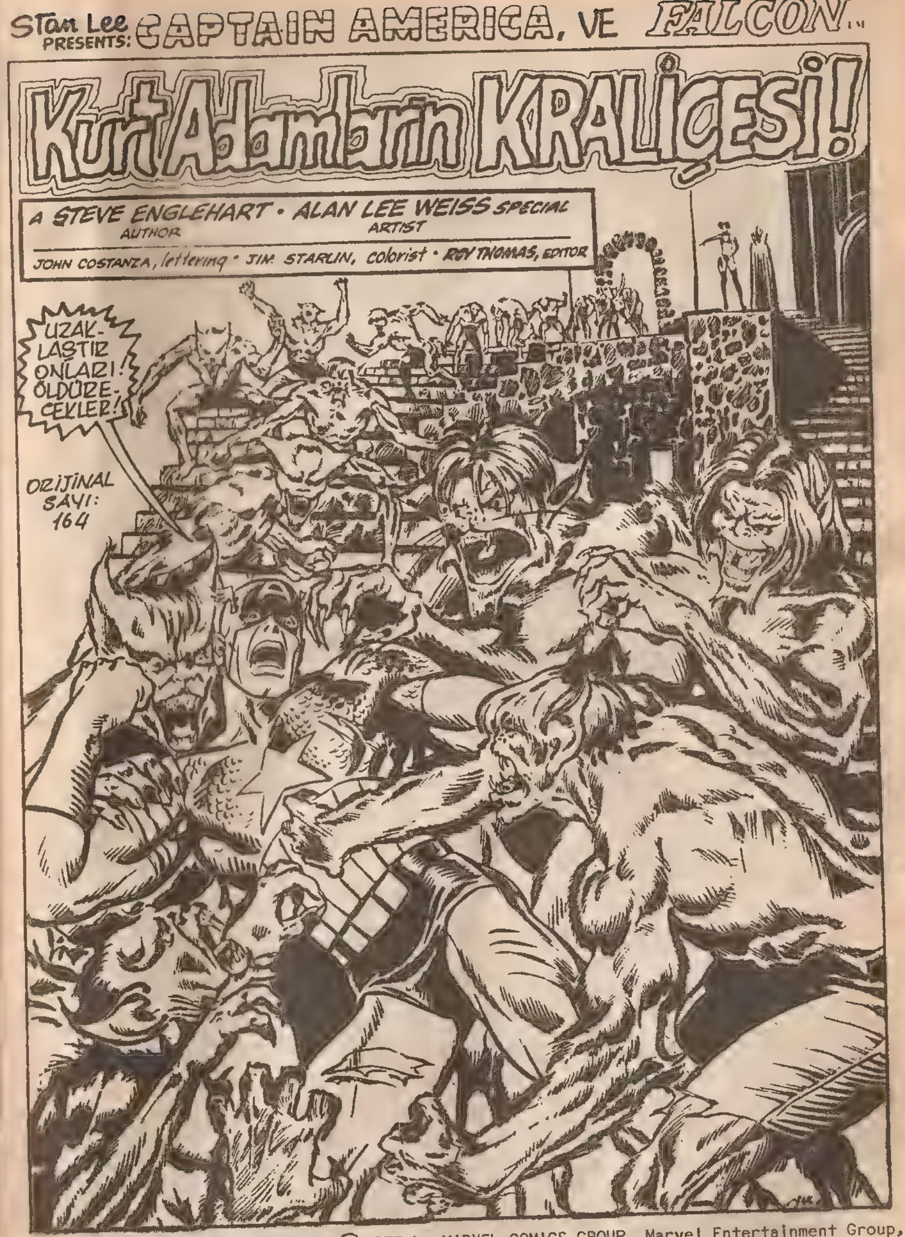

Captain America No.164 Copyright ©1973 by MARVEL COMICS GROUP, Marvel Entertainment Group, Inc.Copyright ©1988.Bu dizinin Türkiye'de ve Türkçe konuşulan ülkelerde kitap ve dergi olarak yayın hakkı Alfa Yayıncılık Ltd.Şti.'ne verilmiştir.Her hakkı saklıdır.

AMA BASAMAKLARIN TEPESİNDEN İZLEYENLER...
BOŞLUKTA HİÇ BİR SES YANKILANMIYOR... KARANLIK
BİTKİN BİR ADAMIN
MASI VE ULUMALAR VAR...
...SLVING ULUMALARI!
LÜTFEN... UZAKLAŞTIR!
BENİ TERKETTİ!
NIGHTSHADE, LÜTFEN...BU BÖYLE BİTEMEZ!
PARMAKLARI ZORLAMA ALTINDA NEREDEYSE EZİLEREK, KENDİNİ ACI İÇİNDE DIŞARI ÇEKİYOR!
KALKMALIYIM! GERİ DÖNMELİYİM!
YIRTILAN DİZLERİNİ ZORLUYOR...
UH... UH...
AMA...
DAHA...
FAZLA...
İLERİ...
GİDEMİYOR
VE...
KPOW!
GERİ DÖNÜN!
ÖLMÜŞ!

İYİ İŞ BAŞARDINIZ!
ŞİMDİ ONU DIŞARI ATABİLİRSİNİZ!
ARROOOO
BİRBİRİNİZİ SIKIŞTIRMAYIN...DAHA ÇOK ZAMANIMIZ VAR...
DAHA YAVAŞ..!
DİĞER KURBANLARIMIZ, BİR KAÇ SAAT GELMEZLER EN AZINDAN...
UMUTSUZLANMAYIN, ÇOCUKLAR...SÖZ VERİYORUM, HEPSİ SİZİN OLACAK...
DELİCE BİR ZAFERE TANIK OLAN GECE AVCILARI, AVLARINI GEÇİTTEN DIŞARI TAŞIRLAR...AMA...

BU YILDIZLI VÜCUDUN KAFASINDA, SAKAL KÖKLERİ VE KARA SAÇLAR VAR!
HA HA HA HA
NEDEN BU DENLİ GÜLDÜN?
BİLMİYORUM...
SANIRIM DÜNYADA İLK KEZ HER ŞEY YOLUNDA GÖRÜNÜYOR...
ELLERİM İYİLESTİ*..PEGGY YENİ YAŞAMINA UYUM SAĞLADI. SHARON VE BEN MUTLUYUZ. SEN VE BEN BİRLİKTEYİZ..
EVET, ORTAK... BİRLİKTEYİZ. AMA ARTIK KENTE DÖNMELİYİM... BİLİYORSUN!
EĞER MEL'DEN O MEKTUBU ALMASAYDIM...
*GEÇEN SAYI...
TAMAM...AMA HALA BİZİ MARYLAND'IN ARKA YOLLARINDA YARIŞMAYA GÖNDERMENİN ÖNEMİNİ ANLAYAMADIM!
BU YAŞAM-ÖLÜM SORUNU DEMİŞTİN...
NEDENİ BAYIM... MEL BENİM ARKADAŞIM...
ÇOCUKKEN, BENDEN 8 BLOK ÖTEDE OTURURDU. GERİ BLOKLAR BARİYER DEĞİLKEN...
STİKBOL OYNADIK...YANKEELER İÇİN BİRLEŞTİK...
...VE BİRGÜN ONA BAY WERNER'IN BAHÇESİNDEN BİRKAÇ ELMA ÇALMAYI ÖNERDİM...

SANA İTİRAF... LUNMUYORUM ÇÜN KÜ BU YAPTIĞIM SUÇ DEĞİLDİ. ... NEYSE ŞU ANDA
...BAĞLANTIMIZ YOK. AMA OLAY... BEN SAM WIL... SOSYAL İŞÇİ ... ÇALIŞIRKEN, MEL... SING DOLANDIRICI... DU...
EĞER BU MEKTUBU SAM'A GİZ... GÖNDERE... O ZA...
BANA O'NUN NE OLDUĞUNU YAZMAMIŞ. AMA KORKUNÇ OLMALI...
SANIRIM O'NDAN MEKTUPTA SÖZ ETMEK BİLE KORKTU!
AMA BURASI, ARADIĞIMIZ YER. SUPERİSİ HAPİSANESİ!
...YOK. BANA PEK EMİN BİR YERMİŞ GİBİ GELMİYOR!
ASLINDA TERKEDİLMİŞ GİBİ. MEL'İN BURADA OLDUĞUNDAN EMİN MİSİN?
EMİNİM!
ORAYA GİDİYORUM. YA MEL'İ GÖRECEĞİM, YADA BAŞKA ŞEYLER OLACAK!
TAMAM. SENİ ARKADAN İZLER, DESTEKLERİM!

BÖYLECE, KULAĞI TETİKTE.. AĞAÇLARIN ARASINDAN SÜZÜLEREK, DOLANDI...
...HER AN TETİKTEYDİ.
AÇIK BİR KAPI?
NÖBETÇİ YOK... ZATEN NÖBETİ TUTULACAK BİR ŞEY YOK!
YOKSA BURADA DAVETSİZ KONUKLARI KORKUTAN BİR ŞEYLER OLMALI!..
SAM'İN 15 DAKİKASI GEÇTİ. AMA HİÇ SES DUYMADIM.
BELKİ NÖBETÇİ SAM'İ ARKADAŞIYLA BULUŞTURDU VE ÜÇÜ KUŞKULARINA GÜLÜYORLARDIR. ÖYLE MİDİR ACABA? SAKIN TERSİ OLMASIN?
KESİN.
BU NE ACABA? HA?
BİR KUMAŞ PARÇASI!
BU... BENİM PELERİNİM!
YIRTILMIŞ VE ÜSTÜNDE KAN VAR.. TAZE KAN!
BİRİSİ OYUN..
SKRING!
...OYNUYOR!
KÜÇÜCÜK BİR TIKIRTI BİLE KAPTAN AMERİKA'NIN TEHLİKEYİ SEZMESİ İÇİN YETERLİYDİ...
BİRŞEY... BİR ŞEYLER ÜSTÜMDE!
KİRİŞLERİN İÇİNDE!
KENDİLERİNİ SALDIRIYA HAZIRLIYORLAR...
...AMA KOLAY BİR AV OLMADIĞIMI GÖRECEKLER!

TANRIM! KURT ADAMLAR!
EN AZINDAN 20 TANELER! HER YANIMI SARIYORLAR!
BAŞKA İŞ YAPMAK İSTESEYDİM...
HAYDİ CENTİLMENLER... SAVAŞALIM!!

...HLİKE ONUN GIDASIYDI...
...RUHU İÇİN GIDA! YAŞAMASI İÇİN!
SADECE ÖLMEĞE YAKIN OLDUĞU ZAMANLAR İÇİN...
...GERÇEKTEN YAŞIYOR MU?
GARİP ADAM, ŞU KAPTAN AMERİKA... BAŞKA ZAMANLARDA KUZEYLİ BİR BARBAR, ŞÖVALYE OLABİLİRDİ!
AMA HER ZAMAN BİR SAVAŞÇI OLABİLİR! ÖZEL GELİŞTİRİLMİŞ KASLARI YENİLMEZ İRADESİNİ SİMGELİYOR. YERİNDE DURUR VE YANINDA TEHLİKE OLUŞTURAN HER ŞEYİ YOK EDER!
O, DÜNYANIN EN MÜKEMMEL SAVAŞ MAKİNESİDİR
BU ÖTEKİ GİBİ DEĞİL! ÇOK GÜÇLÜ ÖFKELİ...
KAÇIN!
...VE BUNU, ONUN ACIMASIZ, HAYVANİ DÜŞMANLARI İYİ BİLİRLER!
ANİ SALDIRILARINDAN DÖRT DAKİKA SONRA, KAÇIYORLAR İŞTE!

...GÜZEL, KAP- ...AN AMERİKA!
...NİM ...ZEL ...EKLE- ...İME ZA- ...AK VER- ...AB- ...IK!
KİM..?
"SAVAŞ MAKİNASI" DEMİŞ MİYDİK? EVET, TAMAMIYLA ÖYLE... AMA SADECE BİR YÖNÜ... KENDİNİ BEKLENEN TEHLİKEYE HAZIRLIYOR... VE BEYNİNİN FISILTILARIYLA GÖZLERİ AÇILIYOR...
"VAY BE!"
ADIM, NIGHTSHADE... ÖLDÜRÜCÜ NIGHTSHADE!
KURT ADAMLARIN KRALİÇESİYİM!
KÜÇÜKLERİM SENİ BİR KEZ ÖLDÜRDÜLER...
...YANİ SENİN GİBİ GİYİNMİŞ BİR ADAMI ÖLDÜRDÜLER.. ANTRENMAN OLSUN DİYE...
SENİ BEKLİYORDUM... BİLİYORSUN! BURADA OLUŞUN GÜZEL... BÜSBÜTÜN İLAN EDİLDİ!
MEL'İN MEKTUBUNUN SENİ BURAYA GETİRECEĞİNİ BİLİYORDUK. GÖZ YUMDUK!
SEN VE ARKADAŞIN FALCON!
BİLİYORSUN, O BENİM TUTSAĞIM!
ONU GÖRMEK İSTİYORSAN, BENİMLE GEL!
SANA NASIL GÜVENEBİLİRİM?
BUNU TANIDIN MI?
...EDWING'İN TÜYLERİNDEN BİRİ! EVET...
EFENDİSİNİ KORUMAĞA ÇALIŞTI AMA... KAÇMAK ZORUNDA KALDI!..
NİÇİN SÜPER KÖTÜLÜK DEĞİL O? ÖYLE GÖRÜNÜYOR OYSA!
AYNI KÜÇÜK BİR KIZ GİBİ! POZ YAPAN, OYNAYAN...
...AMA EĞER KURTADAMLARI DENETLEYEBİLİYORSA, ONUN BU TOYLUĞU ONU DAHA DA TEHLİKELİ YAPIYOR!
BU KAPIDAN, BAY KIRMIZI, BEYAZ, MAVİ!

FALCON!
ONA NE YAPIYORSUNUZ?
HAYIR...YANIT VERME!
KENDİM GÖRECEĞİM!
ÇEKİL YOLUMDAN!
BİZDEN KORKMUYOR!
ARRRGH!
FALCON...NE OLUYOR?
SERUM-SERUM VERDİLER!
HAYDİ GEL, SPARKY...KOCAOĞLANLARI BIRAK, OYNASINLAR!
YUH YUH!
KAPTAN! BİZİ KİLİTLİYORLAR!
İZİN VERME!

CLANG!
OLMADI! YETİŞEMEDİM!
CAP...
...EĞER ZAYIF YERLERİNİ SAPLAYABİLİRSEM...
ARRR!
FALCON? NEDEN...
GRRRR
SNAP
SNIK!
KURTADAM HALİNE GELDİ! DEV GİBİ!
VE ONUNLA KAPANA KISILDIM!
AARROOOO
RAAGH

DELİRMİŞ BİR HAYVAN GİBİ... BENİ TANIMIYOR!
YALNIZ PARLAK, BOYALI BİR AV OLARAK GÖRÜYOR!
AMA JUDO BUNUN İÇİN İCAT EDİLDİ! SALDIRGANIN GÜCÜNÜ TÜKETMEK!
BU KUNG-FU DEĞİL, AMA OLACAK!
HERŞEY KÖTÜ GİDİYOR, SPARKY!
DUR, ŞİMDİ ONU YAKALADI!..
FALCON'A VERDİĞİM EKSTRA DOZ, ONUN ÖLDÜRME ARZUSUNU ARTIRDI!..
KAPTAN KURTULAMAZ!
FALCON, ONUN GIRTLAĞINI SÖKECEK!

YALNIZ BİR ANLIK ZAMAN KAZANABİLDİM, O KADAR..
KAÇMALIYIM!
OLABİLDİĞİNCE DİRENCİNİ ALMALIYIM FALCON'UN!
ARRRH
..FALCON BANA SALDIRDIĞINDA PARÇALAMALI!
KOCA VÜCUDUNUN ÇARPMASINI SAĞLAYARAK ONU BU YANA ÇEKMELİYİM!

DIŞARI ÇIKMIŞLAR! VE KAPTAN KURTULMUŞ!
HİÇ ETKİLİ OLAMADIM! EVET...
EVET CANIM, ÖYLE!
NE..?
HAYIR! ÖYLE DEMEK İSTEMEDİM!
AMA BEN DEDİM!
SARI PENÇE DOĞRUYU SÖYLER!
DÜŞÜNCELERİMİ TECRİT ETTİĞİM YILLARDA KAVRADIĞIM PROJELER...DÜNYAYI AVUCUMUN İÇİNE ALDIRACAK BU PROJELER, GÜVENİLİR ORTAKLAR GEREKTİRİYOR!
KORKARIM, SUPERİSİ HAPİSANESİNDEKİ BU GÖSTERİ SENİN ALEYHİNE!
KÖPEKLERİN GEREĞİNDEN FAZLA EĞLENİYORLAR!
KURT ADAM SERUMUN İÇİNGEREKLİ KİMYASAL MADDELERİ GERİ ALIYORUM!
HAYIR! GÜNEŞİN DOĞMASIYLA YENİDEN ESKİ HALLERİNE DÖNECEKLER! YA BEN? HİÇ OLACAĞIM!
KRALİÇE OLMAK İSTİYORUM! SÖZ VERMİŞTİN BANA!
İYİ HESAPLASAYDIN!
BU DÜRÜSTÇE DEĞİL! BU FORMÜL İÇİN YILLARIMI VERDİM!
BEBEKLERİM NORMAL İNSANLARI ÖLDÜREBİLİRLER!..

SONSUZ GÜCE SAHİP OLMADAN HÜKMETMEK APTALLIKTIR!
GÜÇLERİM ASLA KAYBOLMAMALI!
DÜŞMANLARIMIN BEKLENTİLERİ OLDUKÇA, DÜŞMANLARIM VAR OLACAKTIR!
HSSSSS GRRR!
AMA BUNUN BENİM İÇİN ANLAMINI BİLSEYDİN..
BU BENİM ÜNLÜ OLMAK İÇİN SON ŞANSIMDI AMA..!
BENİ SIKIYORSUN, KIZIM!
PENÇE? PENÇE?
BENİ BIRAKAMAZSIN, PENÇE!
BIRAKMAYACAKSIN!
KRAK
PTIIN!
ELVEDA!
GİTTİ! BEN
NE VAR, SPARKY?
YUH! YUH!

TAMAM, PİLİÇ TIRNAĞI YAHOO'LAR! PENÇE İÇERİDE, BİLİYORUZ!
"OH TANRIM! BU NICK FURY VE SHIELD... BELOW VADİSİNDEN SALDIRIYORLAR...!"
ÇABUK OLUN VE ONSUZ DÖNMEYİN!
O HALDE... BU ONU BAĞLAR! SARILDIM, ARKADAŞ!
AMA BİRŞEY DİYEYİM Mİ, BEBEK?
BU SIRADA... HÜCREDEN KURTULMUŞLAR AMA BİRBİRLERİNDEN...
BLAM!
BİZİ ASLA CANLI YAKALAYAMAZLAR!
...KURTULAMAMIŞLARDI! DÜELLO SÜRER!

SADECE KABA GÜCÜ VAR! HÜNERLERİ YOK!
AMA YİNE DE YIKILMAZ GÖRÜNÜYOR! BEYNİ ÖYLESİNE UYUŞMUŞ Kİ, ACIYI BİLE HİSSETMİYOR!
SON KEZ RİSKE GİRMELİYİM!
YAKININA DALDIĞIMDA, DİKKAT ETMELİYİM!
SONUNDA İŞİ BİTTİ!
ŞANSLIYDIM!
BOYNUNDAKİ DAMARLARI DÜRTMELİ!
O DA...!
AROOOOO
DİĞER KURT ADAMLAR... BU YANA KOŞUYORLAR!
BU GECE HİÇ BOŞ VAKTİM YOK!
AMA CANAVARLAR GELDİKÇE GELİYORLARDI.
GÖZLERİ TAM KARŞIDA, KAPTAN AMERİKA'YI GEÇTİLER!

BURÇLARA ÇIKIYORLAR!
KIZ...ONLARI ÇAĞIRMIŞ OLMALI!
AMA NİYE? NE PLANLIYOR?
SEVGİLİLERİM! İŞTE SON GELDİ! BANA KİMSENİN YAPAMAYACAĞI HİZMETİ YAPTINIZ!
AMA BU, SARI PENÇE İÇİN YETERLİ DEĞİLMİŞ!
DÜNYA BİZİ EZMEK İSTİYOR, BEBEKLERİM!
SİZLERİ TAŞTAN BİR HAPİSANEYE, BENİ DE ÇARESİZLİK HAPİSANESİNE KOYDU! AMA...
...HİÇ BİR ZAMAN ÖZGÜR OLAMAYIZ! BAŞARISIZLIĞA MAHKUMUZ!
VE İŞTE SON! AMA BU, HARİKA BİR SON!
GEL! BENİ İZLE! SURLARIN ÜSTÜNDE...
BİZİ BİR DAHA HAPSEDEMEYECEKLER!
AROOOOO
FALCON! HALA ONUN ETKİSİNDE! İTAAT ETMEK İSTİYOR!
BİZİ HEP ANIMSAYACAKLAR! SONSUZA DEK ÜNLÜ OLACAĞIZ!
İZLEYİN BENİ!

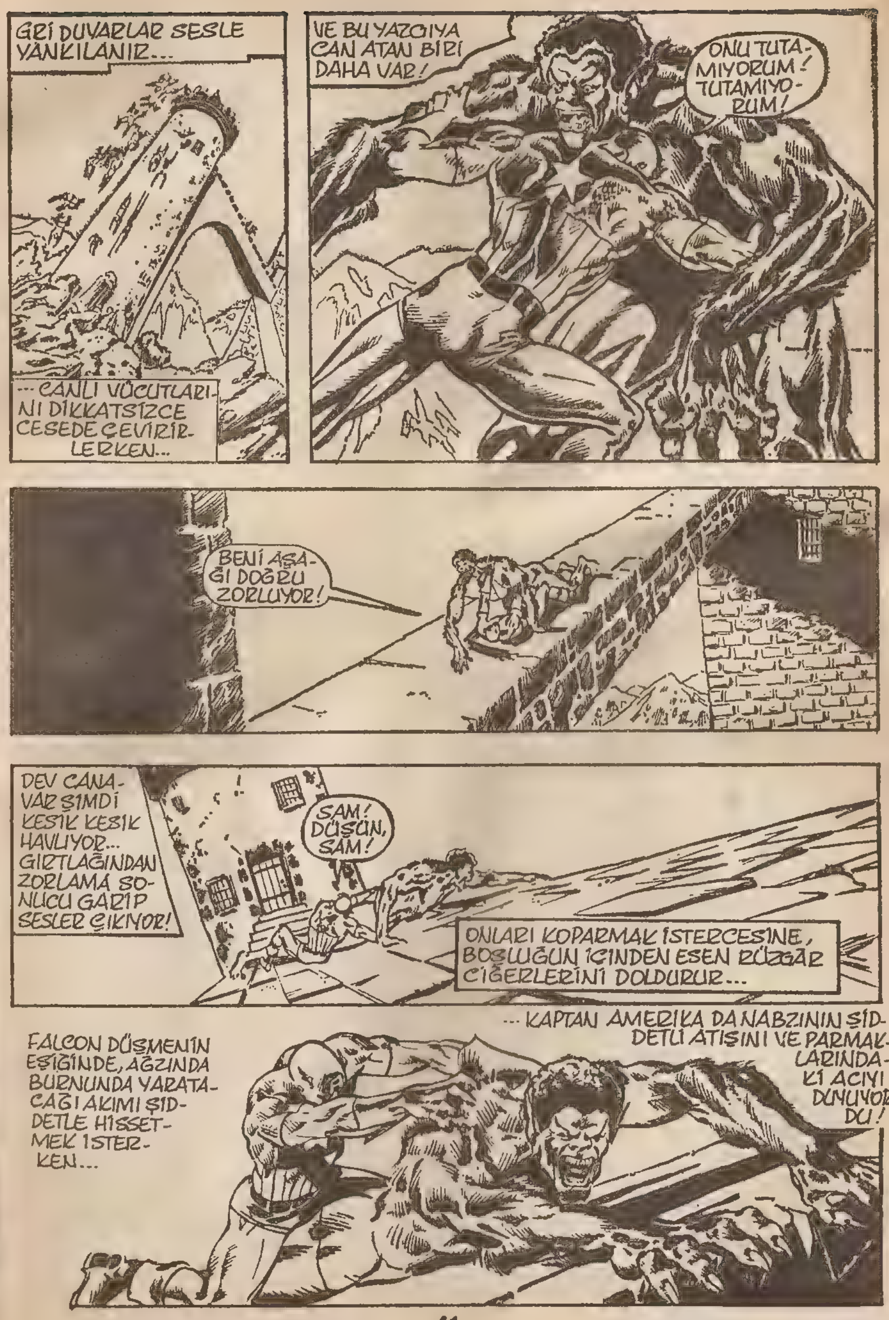
GRİ DUVARLAR SESLE YANKILANIR...
...CANLI VÜCUTLARINI DİKKATSİZCE CESEDE ÇEVİRİRLERKEN...
VE BU YAZGIYA CAN ATAN BİRİ DAHA VAR!
ONU TUTAMIYORUM! TUTAMIYORUM!
BENİ AŞAĞI DOĞRU ZORLUYOR!
DEV CANAVAR ŞİMDİ KESİK KESİK HAVLIYOR... GIRTLAĞINDAN ZORLAMA SONUCU GARİP SESLER ÇIKIYOR!
SAM! DÜŞÜN, SAM!
ONLARI KOPARMAK İSTERCESİNE, BOŞLUĞUN İÇİNDEN ESEN RÜZGAR CİĞERLERİNİ DOLDURUR...
FALCON DÜŞMENİN EŞİĞİNDE, AĞZINDA BURNUNDA YARATACAĞI AKIMI ŞİDDETLE HİSSETMEK İSTERKEN...
...KAPTAN AMERİKA DA NABZININ ŞİDDETLİ ATIŞINI VE PARMAKLARINDAKİ ACIYI DUYUYORDU!

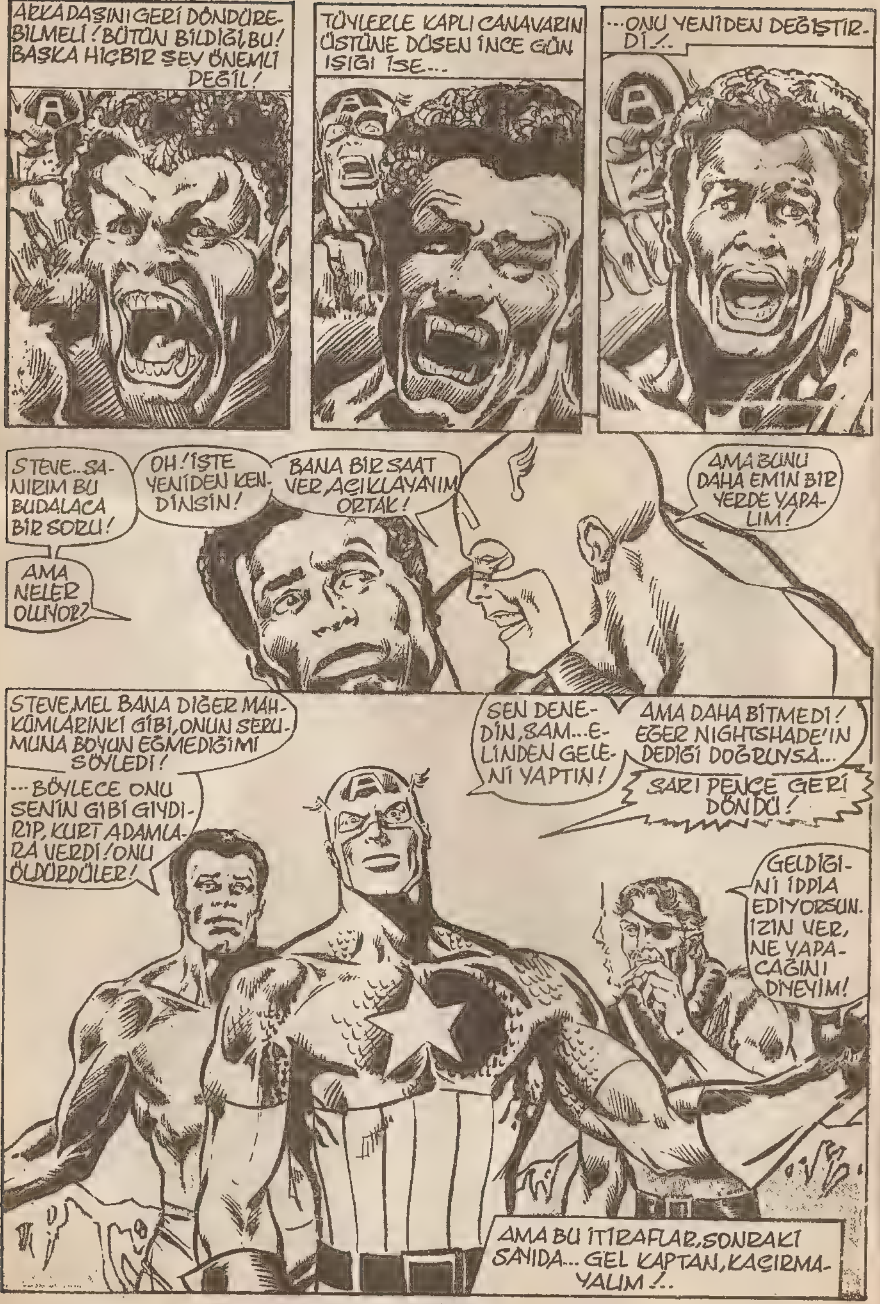

Captain America No.165 Copyright © 1973 by MARVEL COMICS GROUP, Marvel Entertainment Group, Inc. Copyright © 1988. Bu dizinin Türkiye'de ve Türkçe konuşulan ülkelerde kitap ve dergi olarak yayın hakkı Alfa Yayıncılık Ltd.Şti.'ne verilmiştir. Her hakkı saklıdır.

İSTEDİĞİMİZ YERE GİDERİZ. VE DOĞRULUK ADINA, YAPMAMIZ GEREKENİ DE YAPARIZ, FURY!
BU SAÇMA VE BASİT GÖRÜNEBİLİR, AMA İDEALLERİMİZ VAR!
VE İŞTE BUNUN İÇİN HERŞEYİ KURCALAMANI İSTEMİYORUM... BİR DAHA BÖYLE YAPMAYIN!
BANA KARŞI ŞİRİN OLMAĞA ÇALIŞMA!
BUNU YAŞAM KURTARMAK İÇİN YAPTIM! BANA ADAMLAR KONUSUNDA DİKKATLİ OLMADIĞIMI SÖYLEME! ASLINDA BAZI İYİ ADAMLAR ÖLMESEYDİ, PENÇE BURADA OLURDU!
BU SÖZLER SANKİ TEHDİT GİBİ, ALBAY..!
UH..UH... KANATKAFA, SADECE BİR SÖZ!
SHIELD BU İŞ İÇİN ÇOK UĞRAŞTI... VE BU İŞİ TORPİLLEMENE İZİN VERMEYECEĞİZ!..
BİR KEZ DAHA DİYORUM, UZAK DUR!
NE? SEN BANA EMREDEMEZSİN!
BU BENLE FALCON'UN KİŞİSEL İŞİMİZ... KARIŞAMAZSIN!..
BADEMCİKLERİNE BAKMAMA İZİN VER... BELKİ BİLMEK İSTERSİNİZ... FALCON'UN DURUMU HIZLA İYİYE GİDİYOR:
SAĞOL, DOK!
PEKALA FALCON, DUYDUN! SARI PENÇE'YLE SAVAŞMAK İÇİN, ONDAN ÇOK NEDENİMİZ VAR...
HAZIRSAN, GİDELİM!
AMA... BEN SENİ DÜŞÜNÜYORDUM...!
ÖÇ ALMAK İSTEDİĞİMİ Mİ?
TABİİ İSTİYORUM. AMA DİĞER ŞEYLERİ DAHA ÇOK İSTİYORUM. ÖRNEĞİN KIZIMI... ONUNLA OLMAĞA KARARLIYIM. SONRA SENİNLE ÇIKARIZ...
SENİNLE KALDIĞIMDA, BANA İHTİYAÇ VARDI. FAUSTUS'A KARŞI, YILANLARA KARŞI, NIGHTSHADE'E KARŞI... PEGGY İÇİN...
--AMA DİĞ? SANIRIM FURY HAKLI... PENÇE'Yİ BULMAK İÇİN İYİ BİR TAKIMI VAR...
BUNUN İÇİN BANA İHTİYAÇ YOK!
BAK, NİYETİM ORTAKLIĞIMIZI BOZMAK DEĞİL, BENİ YANLIŞ ANLAMA! AMA ORTAKLIK BANA, KARARLARIMIZDA SÖZ HAKKI DA VERİYOR...
...VE İŞİ SHIELD'E BIRAK DERİM!
EĞER BANA İHTİYACIN OLURSA, ISLIK ÇAL YETER...
AMA ŞİMDİLİK, ÜSTÜME DÜŞENİ YAPMAK İÇİN, HARLEM'E DÖNÜYORUM... LEILA'YA YANİ...
ŞEY... DUYGULARINI ELBETTE ANLIYORUM...
SEN GİT, BEN DE PEGGY'E VEDA ETMEK İÇİN VIRGINIA'YA DÖNECEĞİM!
BELKİ BİRAZ SERT DAVRANDIM...
EĞER BU BİR ÖZÜR DİLEMEYSE, YANLIŞ YÖNE BAKIYORSUN!
ŞİMDİ MUZAFFER ÇOCUKLARIN, ATTAN DÜŞME ZAMANI!
BELKİ DE YETERİNCE SERT DAVRANMADIM!
SERT DUYGULAR YOK, FALCON. AMA KAPTAN GÖREVİNİ YAPACAK!..
BU, TEK BAŞIMA YAPMAMI GEREKTİRSE DE..

ZAMAN VE EVREN ŞİMDİ KENDİLERİNE ÖZGÜ YOLLARINDAN GEÇİYORLAR. VE GECE...
...NEWYORK'UN ÇİN MAHALLESİNDEKİ BİR YERDE, ESKİ BİR İSKELE...
ALTINDA, UĞURSUZ
MAVNA YAĞLI SULARDA KA-
YANAŞIYOR...
ÇABUCAK RIHTIMA ATLA-
ÇIKARDIKLARI 6 AYAKLI
BİR KUTUYU RIHTIMA ÇEKİYORLAR...
O KUTUYA DİKKAT EDİN! YOKSA BU PİS KOKULU YERE, SİZİN KANINIZIN KOKUSU DA EKLENİR!
BUNLARI UZUN BOYLU BİR ADAM FISILDIYOR. ESKİ ÇİNLİ ÖĞRETMENLERİNKİ GİBİ TIRNAKLARI UZUN TIRNAKLI BİR ADAM.
VE YILAN GİBİ DÖNDÜĞÜNDE, PARMAKLIKLI PENCEREDEN SÜZÜLEN SOLUK, LİMON SARISI IŞIK YÜZÜNÜ AYDINLATIYOR!
SARI PENÇE!
AFERİN! GÖREVİNİZİ İYİ YAPTINIZ!!!
ŞİMDİ ÇIKIN!
ADAMLAR ACELEYLE ÇIKIYORLAR. PENÇE, BU GARİP KUTUYA BAKMAK İÇİN İÇERİ KAYIYOR...
YAPMADIN!
BELKİ SENİ ÖLDÜRMEMEM GEREKİRDİ, AMA SOYUMDAN BİRİNE YAPAMAZDIM...
HALA DÜŞSÜZ BİR UYKUDASIN. UZUN YILLAR DA OLACAKSIN. BÖYLECE BEN DE...
YAKINDA ÇOK ŞEYİ DEĞİŞTİRECEĞİM!

CLUNNC!
SAYGIDEĞER EFENDİM... GÖNDERDİĞİNİZ KİMSELERİN DÖNDÜĞÜNÜ BİLMEK, SİZİ MEMNUN EDER Mİ?
EVET, KÖPEK! HEM DE ÇOK!
ŞİMDİ BÜTÜN DÜNYAYA SARI PENÇE'NİN DÖNDÜĞÜNÜ DUYURACAĞIM!
KOMUTAN FONG... GÖRÜYORUM Kİ, İSTEDİĞİM GİBİ BİR DENİZALTI VE ASKER FİLOSU GETİRMİŞSİN!
EVET, SARI PENÇE... AMA NE YAZIK Kİ, NEW YORK LİMANINA SEZDİRMEDEN GİREMEDİM SANIRIM!
SİZİN SAĞLADIĞINIZ YOL BELİRTME İŞARETLERİNİZE KARŞIN HEMDE...
İNANIYORUM Kİ, SİZİN DEHANIZ HALKIN EGEMENLİĞİNİN HİZMETİNDE MUZAFFER OLACAK!
ZAVALLI APTAL! SENİN YENİ ÇİN'İN, BENİ TIKSINDIRIYOR!..
SARI PENÇE YALNIZ KENDİ İÇİN ÇALIŞIR, AHMAK!
AMA BENİM ÜSTLERİM... GENERAL SUNG, SİZİNLE BİR ANLAŞMA YAPMIŞTI..*
GÖREVİNİZ, EMPERYALİSTLERİ YIKMAKTI. BUNUN İÇİN SİZİ CİDDİYE ALDIK!
PLANLARINIZI SERİP, ETKİN OLMADIĞINIZ DÖNEMLERDE BİLE!
*KAPTAN AMERİKA'NIN ESKİ SAYILARINDAN ALINMIŞTIR...

BİZİMLE TEKRAR İLİŞKİ KURDUĞUNDA, GÖREV İÇİN HAZIR OLDUĞUNU SANDIK!
ŞUNU BİL Kİ, PENÇE... YALAN SÖYLERSEN, ÖLÜRSÜN!
KRAK!
NE?! NEREDEN GELDİĞİ BİLİNMEYEN MERMİLER!..
POW
NEREDEN GELDİĞİ BELLİ, KOMUTAN! SENİN ANİ TEPKİNİ BEKLEYEN ADAMLARIMDAN!
YAKALAYIN ONLARI!
İSTERSEN ÇILDIR, KOMUTAN! AMA YALAN SÖYLEMEDİM, BİLESİN!
SARI PENÇE YALNIZ DOĞRUYU SÖYLER!
BEN SENİ SADECE ÇAĞIRDIM. NEDENİNİ SEN UYDURDUN!
O AN, SALDIRMAYA HAZIR BİR KOBRA GİBİ CANAVARIN YÜZÜ BÜYÜMEYE BAŞLAR...
...VE BÜYÜR
...BÜYÜR...
...TAŞLAŞMIŞ ASKERLERİN ÜZERİNDE YÜKSELEN TAVANIN TÜMÜNÜ KAPLAYANA DEK...
...SOĞUK BİR EMİR SESİ BEKLEYEN ASKERLERİN...
BENİ DİNLEYİN, APTALLAR! KOMUTAN FONG'U ÖLDÜRÜN!

BU SOĞUK SES SADECE BİR KEZ ÇARPTI KULAKLARINA!
HAYIR! DİNLEMEYİN ONU!
BEN SİZİN LİDERİNİZİM, DURUN!
PTOW KRAK
ŞİMDİ DE KÖPEKLER... KENDİNİZİ!..
BANG!
BUDDA BUDDA BANG!
BÜTÜN KURBANLARIM BANA BAKTIKLARINDA, BÜYÜDÜĞÜMÜ SANIP, DENETİMİME GİRİYORLAR!
VE BU MÜRETTEBAT LİDERLERİNE RAPOR EDEMEYECEK... ONUN BİLDİĞİ DE...
...AMERİKA'NIN BİLDİĞİ KADAR OLACAK!
DÜNYADA YALNIZ YENİ BİR EMİR KALIYOR... BU, BENİM EMRİM, BENİM!

BU, SARI PENÇE'NİN GELECEĞE BAKIŞ AÇISI...AMA ONUN EMRİ ÜZERİNE PATLAYAN KORKUNÇ SİLAHLAR HAKKINDA ÖĞRENDİKLERİMİZE GÖRE, ONUN DA KENDİNE GÜVENİ SONSUZ DEĞİL!
HERŞEYE KARŞIN BAŞKA FİKİRDE OLANLAR DA VAR. ÖZELLİKLE BAŞKANIN ZAFERİNDEN SONRA...AYRICA BUNU HESAPLAMIŞLARDI...ONLARDAN BİRİ DE, BURADA !..
KAPTAN AMERİKA!
NEW YORK'A GİDİYORUM, SHARON...BENİMLE GELİR MİSİN?
YAPAMAM STEVE...PEGGY YAPILACAK BİR İŞİN OLDUĞUNU ANLAR!..
VE DAYANABİLECEĞİ BİR KARDEŞE İHTİYACI VAR!
BÖYLE DÜŞÜNMEK, BİR BAHANE...SENİ SEVİYORUM, CANIM...
....AMA SANA İHTİYACIM OLMADIĞINI SÖYLEME SAKIN! OLDU MU?
OH, STEVE...BENİ KANDIRMAĞA ÇALIŞMA! GİTTİĞİNİ GÖRMEK...
DUYGULARIMIZI SAKLAMAK ZORUNDA OLMAMAMIZI İSTERDİM...OH!
BIRAK GİDEYİM, BİRİ GELİYOR!
O ANDA KAPI AÇILIYOR VE GENÇ AŞIKLARI ENDİŞELENDİREN KİŞİ İÇERİ GİRER. 1945'TEN BERİ HASTA OLAN PEGGY...
...KAPTAN'A AŞIKTI VE DEĞİŞİKLİKLERDEN HABERSİZDİ!
MERHABA! BAZI SESLER DUYDUM DA...
SELAM, MATMAZEL! SANA HOŞÇA KAL DİYECEKTİM DE...
YANİ DUYMADIN MI SEN?
SÜPER KAHRAMAN YİNE GÖREV BAŞINA DÖNÜYOR, PEGGY...!
....

BİR KAÇ GÜNDÜR RADYO HABERLERİ SENDEN SÖZEDİYOR. SENİN YASALARI HİÇE SAYAN BİR UYANIK OLDUĞUN SÖYLENİYOR!
ARTIK BU DEHŞET DOLU KAVGAYI BIRAKMALIYMIŞSIN!
OH, HADİ PEGGY...BU BİR ŞAKADIR...
HAYIR KAPTAN! BU HABERLER PROFESYONELCE HAZIRLANMIŞ. ÖYKÜSÜ BİLE VAR!
PEKİ, GÜZEL BAYANLAR... SİZ BU ÖYKÜYÜ ÖĞRENEDURUN, BEN GİDİYORUM!
GERÇEK BİLE OLSA, KAPTAN AMERİKA'NIN, AMERİKAN HALKININ ALDATILABİLECEĞİ KADAR UZAK KALDIĞI KANISINDAYIM...
HAYDİ, HOŞÇA KALIN!
AH, KAPTAN! BÜTÜN BUNLARIN, SENİ KÖTÜLEMEK İÇİN O YILAN'IN PLANLADIĞI BİR OYUN OLDUĞUNU BİLSEYDİN...
BUNU YAKINDA ÖĞRENECEKSİN. AMA ÖNCE, DİĞER İŞLERLE İLGİLENMELİSİN...!
SARI PENÇE! FURY VE BEN, ONUNLA DAHA ÖNCE DE SAVAŞMIŞTIK!..
AMA SANKİ BU PENÇE, BİRİ TARAFINDAN AMELİYAT EDİLİP, ROBOTLAŞTIRILMIŞ GİBİ. FURY BUNU ANLAYAMADI!*
*DOKTOR DOOM'UN SHIELDS'LE OYNADIĞI OYUN... STRANGE, NO: 160-167...
BELKİ DE BAŞBEYİN PENÇEDİR... BELKİ DEĞİLDİR!
AMA ONLAR KESİNLİKLE GERÇEK PENÇE'NİN 50'LERDE, YANİ BENİM DONDURULDUĞUM YILLARDAN DA ÖNCE BİLİNDİĞİNİ SÖYLÜYORLAR!
CESUR OL, KAPTAN! PENÇE, ŞİMDİYE DEK SAVAŞTIĞIN EN ÖLDÜRÜCÜ DÜŞMAN DA OLABİLİR!
SAAT GEÇER. DÜNYANIN RAHAT BİR SOLUK ALDIĞI GİBİ GÖRÜNEN BEŞ SAAT...
O ZAMAN NEW YORK'UN LAĞIMLARINDAN...
...BİRŞEYLER SÜRÜNEREK İLERLİYOR!

...HERNEYSE. ALICE, RADYO HABERLERİNDE BİR ŞEYLER OLDUĞUNU SÖYLÜYOR, HARV... KAPTAN'IN BİRİNİN DENETİMİ OLMADAN DA İŞLERİN HAKKINDAN GELECEK GÜÇTE OLDUĞUNU ...
...SÖYLÜYOR. AMA ONA KAPTAN'IN, BENİM TECHİZATIMIN BÜYÜK BİR KISMINI NASIL KURTARDIĞINI SÖYLEDİM. DİNLEMEDİ BİLE...
UNUT ONU, CLIFF... MADISON CADDESİNDEKİ OLAN ŞEYLER, SENİ HEP KORKUTMUŞTUR NEDENSE...
KİŞİSEL OLARAK TEK KORKTUĞUM ŞEY...
OH, TANRIM!
HARV! ARKANA BAK!
TARANTULALAR! DEV TARANTULALAR!..
İMDAT! ARKADAŞIMI KAPTI! İMDAT!
NE OLUYOR?
HOLY... RICK... BAKIN!
ATEŞ EDİN! ÖLDÜRÜN!
ÇEKİL ORADAN CLIFF... ONLARI GERİ ÇEKECEĞİZ!

O İĞRENÇ ÖRÜMCEKLER, ÖLDÜRÜLEBİLİYORLARDI.
AMA SAYILARI ÖYLE ÇOK, NÖBETÇİLERİN SAYILARI ÖYLE AZDI Kİ...
...ARKADAŞLARI YAKALANIYOR...
...VE YENİLİYORLARDI!
GÖRENLERİN BEYNİNİ PANİK SARIYOR...
...PANİĞİ YARATAN, CANAVARLARIN YAPTIKLARINDAN ÇOK, ONLARIN VARLIKLARIYDI!
TAM BU SIRADA, LİNCOLN ÇİT ÇİDİNDEN GEÇEN YILDIZ ÜNİFORMALI, TANIDIK BİRİ VARDI...
ÇIĞLIKLAR... YUKARIDAN GELİYOR...
TANRIM! LAĞIMLARDAN GELEN DEV ÖRÜMCEKLER!
HALK PANİKTE! BİRBİRLERİNİ ÇİĞNEMEDEN, ONLARI SAKİNLEŞTİRMELİYİM!
DAHA ÖNCE OLDUĞU GİBİ, ONLARA ÖRNEK OLMALIYIM!..
ONLARA TEHLİKEYİ YOK EDEBİLECEĞİMİ GÖSTERMELİYİM!

BİR SAVAŞÇI RUHUYLA, ÖRÜMCEKLERİN ÜSTÜNE ATILDI. MOTORSİKLETİNİ CANAVARLARIN ÜSTÜNE SÜRDÜ...
WHUMP!
AMA SONUÇ?
DÖNÜŞ YAPMAMALIYDIM!
BLAK!
HALÂ KAÇAMADIM... CANAVARLARA YAKALANACAĞIM!
UH! DOMATES GİBİ YARILIYORLAR!..
YİNE DE BENDEN İYİLER!
FUSH!
BU İŞTE SARI PENÇE'NİN KOKUSUNU ALIYORUM!
KISKAÇLAR BENİ SARDI!
BLAM!
NE? KİM ATEŞ ETTİ?
BURADAN, KAPTAN! BİZE BAZI AĞIR TOPLAR GÖNDERDİLER!
İYİ İŞLER! ORADAN AYRILMAYIN!
HALÂ YAPACAK ÇOK İŞ VAR!

KAPTAN DİKKATİNİ CADDEYE ÇEVİRDİĞİNDE...
ÖRÜMCEKLERİN ORTAK DÜŞMANLARINI TANIDIKLARINI FARKETTİ.
ONU ÇEVİRMEGE ... LANIYORLARDI.
ÇÖMELEREK, UYGULAYACAĞI SALDIRI PLÂNINI SOĞUKKANLILIKLA DÜŞÜNDÜ. YARATIKLAR SALDIRACAKLARDI VE ONA HAZIR OLMALIYDI...
...ANSIZIN GÖK YÜZÜNDEKİ YAZIYI GÖRDÜ!
BU YALNIZCA BAŞLANGIÇ
MESAJ ALINIR A-INMAZ, ÖYLESİNE KORKUNÇ ... YÜKSELDİ Kİ...
SQUEEEEEEE
... VİZYON KA- ... ALTINA ... HALGA YAVILDI.
VE AZ ÖNCEKİ ÖLÜM KOKAN ÖRÜMCEKLER BU SESE UYUP, USLU KAPI KÖPEKLERİ GİBİ LAĞIMLARA DÖNÜYORLAR
ONLARIN TERÖRÜ BİTMİŞTİ...
...AMA ÖYKÜMÜZDEKİ ROLLERİ DAHA BİTMEDİ. ÇÜNKÜ İZLENİYORLAR...

BIRAZ ARA VERİP, BAŞKA BİR ÖYKÜYE GEÇELİM Mİ, NE DERSİNİZ?
KENTİN YUKARI KIYISINDA, 110. CADDEDE... BAŞKA BİR EVDE, 60 DAKİKA BOYUNCA...
...LEILA ADINDAKİ BİR KIZ TARAFINDAN TUTULAN BİR APARTMAN DAİRESİNDE...
...FALCON'UN GÖREBİLMEK İÇİN ÇOK UZAKTAN GELDİĞİ BİR KIZ...
UMARIM BENİ ÖZLEMİŞSİNDİR BUNCA ZAMANDA!
SANIRIM, ÖZLEDİM...
ARTIK MASKENİN ARDINDA KİMİN OLDUĞUNU SÖYLEMEYECEK MİSİN?
SENİNLE TEHLİKENİN İÇİNE DALMAK... BELKİ BİR GÜN DÖNMEZSİN.
SÖYLEYEMEM, LEYDİ
ŞİMDİ BİLE BİRBİRİMİZİ YETERİNCE TANIMIYORUZ.
AMA DUR... SENİN KAFANDA BİR ŞEY VAR...
GEÇEN TEHLİKEDEN SÖZ ETMİYORSUN SEN!
HAYIR...
SANA DİYECEĞİM, ŞU... HER ŞEYİ OLGUN KARŞILAMALIYIZ... AMA ONU DAHA ÇOK KOPARACAK!
MORGAN SÖYLEDİ. SENİ GÖRMEK İSTİYOR!
MORGAN! HARLEM'İN KÖTÜ PATRONU!
BENİ UNUTUP UNUTMADIĞINI MERAK EDİYORDUM. ÇÜNKÜ...
GERİ DÖNECEĞİM...
SENİNLE GELECEĞİM!.. SENİ BIRAKMAM!
PEKİ, HAYDİ!.
MORGAN İSTİYORSA, O'NİDİR DEMEKTİR.
BU GAZETE YENİ ÇIKAN HABERİ VERİYOR...
DEV ÖRÜMCEKLER MIDTOWN'U BASMIŞLAR!
FALCON?
SPORTS
S TRADE
SARI PENÇE'NİN İŞİYMİŞ!
İŞTE... İNSAN DÜNYADAN HABERSİZKEN NELER OLUYORMUŞ...
BELKİ DE PENÇE ORTAYA ÇIKMAMI ENGELLEYECEK!
AMA KAPTAN ORADAYDI VE BENİ YENİ BİR İŞ İÇİN ÇAĞIRMADI!
ÖYLEYSE, MORGAN'A UÇUYORUZ!

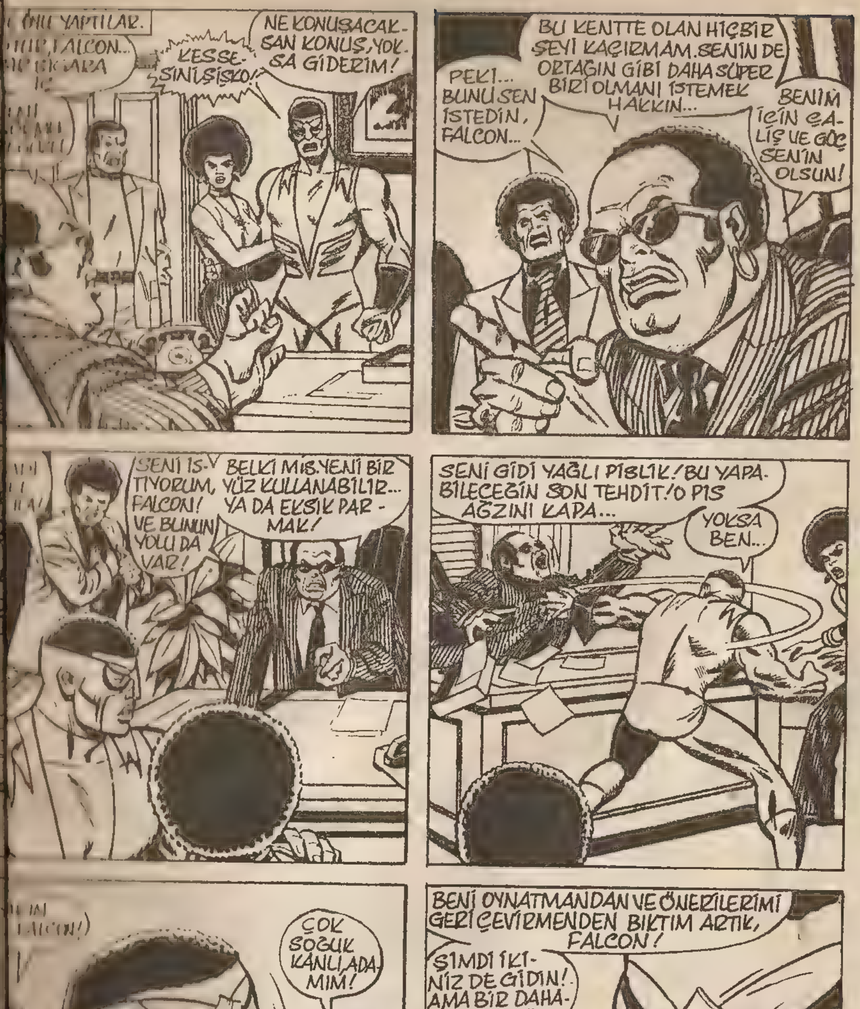
...ONU YAPTILAR.
KESSESİNİ ŞİŞKO!
NE KONUŞACAKSAN KONUŞ, YOKSA GİDERİM!
BU KENTTE OLAN HİÇBİR ŞEYİ KAÇIRMAM. SENİN DE ORTAĞIN GİBİ DAHA SÜPER BİRİ OLMANI İSTEMEK HAKKIN...
PEKİ... BUNU SEN İSTEDİN, FALCON...
BENİM İÇİN ÇALIŞ VE GÖÇ SENİN OLSUN!
SENİ İSTİYORUM, FALCON! VE BUNUN YOLU DA VAR!
BELKİ MİS. YENİ BİR YÜZ KULLANABİLİR... YA DA EKSİK PARMAK!
SENİ GİDİ YAĞLI PİSLİK! BU YAPABİLECEĞİN SON TEHDİT! O PİS AĞZINI KAPA...
YOKSA BEN...
ÇOK SOĞUK KANLI, ADAMIM!
BENİ OYNATMANDAN VE ÖNERİLERİMİ GERİ ÇEVİRMENDEN BIKTIM ARTIK, FALCON!
ŞİMDİ İKİNİZ DE GİDİN! AMA BİR DAHASINA YA EVET DERSİN...
...YA DA ÖLÜRSÜN!

BU SIRADA YİNE YERALTINDA...
BİR SAATTİR, ÖRÜMCEKLERLE DİDİŞİP DURDUM...
...ŞİMDİYSE, ÖLÜ BİR ÖRÜMCEKLE VE YALNIZIM...
ÇOK İLGİNÇ. EN AZINDAN...
DİĞERLERİ BAŞKA BİR YERE GİTTİLER AMA... NEREYE?
PIRIL PIRIL, YENİ BİR KAPI!
HMM... FAZLA ZORLANMADAN AÇILACAĞA BENZİYOR...
KRAK!
PENÇE'NİN, DUVARIN ÜSTÜNE NİYE "TUZAK" DİYE YAZMADIĞINI MERAK EDİYORUM...
NE YAPTIĞIMI BİLİYOR...
...BELKİ DE HALK BENİ SEMBOL OLARAK GÖRÜYOR VE DAVRANIŞLARIMI YÖNLENDİRİYOR...
...AMA BEN AYNI ZAMANDA SERÜVENCİYİM VE MEYDAN OKUNMASINA DAYANAMIYORUM!..
ANSIZIN...
TÜNEL... DÖNÜYOR!
ÖYLE GÖRÜNÜYOR Kİ ONLAR DA BANA DAYANAMIYOR!
ŞİMDİ DE DUVARLAR!
BENİ KIZARTMAK İSTİYORLARMIŞ GİBİ SANKİ!..
KALKANIMI KORUYUCU GİBİ KULLANAYIM!..

HIZLA YÜK-
BAŞLAMIŞ-
HIZLI DÖ-
ÖLÜM YOLCU-
BAŞLADI. SOLUĞU
KURBANI ANA
FIRLATTI...
HOŞGELDİN, EN ONURLU DÜŞMANIM!..
BU SES!..O-NU DAHA ÖNCE HİÇ DUYMAMIŞTIM... Kİ... KİM?
YALNIZCA KONUĞUM OLAN, BİR ŞAŞKIN!
EMİNİM OLDUKÇA MEMNUNSUNDUR!
UZUN SÜREDİR
ÖRÜMCEK-
İLK KARŞILAŞTI-
ĞIMDAN BERİ!
POW!
EGZOTİK ÇALIŞMALARIM SAYESİNDE KAZANDIĞIM GÜCÜMÜ GÖSTERMEK...
...BENİ HEP DOYURMUŞTUR. ATEŞ TÜNELİNDEKİ ÇABALARIN SENİ TÜKETTİ! KENDİNİ...
...KORUYAMIYORSUN! AMA O SOLUK GÖVDEN HALA GÜÇLÜ...
...VE SAĞLIKLI! SENİ MAHVETMEK ZEVK VERECEK!

SEN DE AYNI FİKİRDE DEĞİL MİSİN?
WHAM
KAPTAN AMERİKA'YI GEBERTMEK BİR BAŞARIDIR VE BU BANA AİT OLACAK!
YENİLMEZ SİLAHLARIM SENİ BİTİRDİ SAYILIR...
KALK TA BİTİREYİM İŞİNİ!
KENDİMİ KORUYAMAYACAĞIMI SANDIN, HA?
PLOW
YANILDIN!
KENDİMİ HER ZAMAN, HER ŞEYE KARŞI SAVUNDUM... SAVUNACAĞIM!
SARI PENÇE'YE SA... DIRMAYA CESARET Mİ EDİYORSUN?
ÖYLEYSE GEBER!
ÇOK GEÇ, PENÇE, KANADIMI GERİ ALDIM!
VE BAŞKA ŞEY DE GEREKMEZ!

SİLAHLARIN BANA KARŞI YETERSİZ KALDI!..
ELİ...ELİ PARLIYOR!
...DEĞİŞİYOR!
OH, TANRIM!
NICK FURY İLE SAVAŞMIŞIM!
BU SARI PENÇE DEĞİL!
BEYNİMİN GÜÇLERİ NELERE HÜKMEDİYORMUŞ...
SEN ONU, BEN SANARAK SAVAŞTIN!.. BU ÇOK GÜZEL BİR PLANDI, DEĞİL Mİ?..
ŞİMDİ DE KALKANINI MAHVEDECEĞİM, KAPTAN AMERİKA!..
GELECEK SAYI: GÜLEN MUMYANIN GECESİ!!

Captain America No.166 Copyright © 1973 by MARVEL COMICS GROUP, Marvel Entertainment Gr
Inc.Copyright © 1988.Bu dizinin Türkiye'de ve Türkçe konuşulan ülkelerde kitap ve dergi
olarak yayın hakkı Alfa Yayıncılık Ltd.Şti.'ne verilmiştir.Her hakkı saklıdır.

KORİDORUN BASIK TAVANINDA DEV KORKU DAHA DA BÜYÜK GÖRÜNÜYORDU!
DÜŞEN DÜŞMANININ ÜSTÜNDEN KALKTI...
...HASMI, AKAN ZEHİRİYLE KAPLANMIŞTI...
SONRA TIRTILLI PENÇELERİNDEN BİRİ, ONU SIMSIKI SARDI, BELİNDEN KESKİN KENARLARIYLA KAVRADI...
AMA HİÇ SES ÇIKARMADI..
BELİNDEKİ ACIYA ALDIRMAYAN KAPTAN, ÖNE DOĞRU EĞİLİP...
...KARŞI KOYMAĞA BAŞLADI!
SLUSH
ÖNCE DEV ÖRÜMCEKLER.* ŞİMDİ AKREP..! SARI PENÇE GERÇEKTEN TERÖRÜN EFENDİSİYMİŞ
AMA ARTIK YİTİRECEK VAKİT YOK! FURY'İ YETİŞTİRMELİYİM!
*GEÇEN SAYI...

YARDIM İÇİN GEÇ OLABİLİR, KAPTAN!
SHIELD'DEKİ DOKTORLARIMIZ OLDUKÇA İYİLER... ÜSTELİK TÜM TEKNİK OLANAKLARA SAHİBİZ...
...AMA SENİN ONA VERDİĞİN ZARARI ÖNLEMEK ÇOK ZOR...ÇOK!
ANLIYORUM, HEM DE İYİ ANLIYORUM...
ANCAK BEN SİZİN İLMİNİZİN BİLEMEYECEĞİ BİR ŞEYE GÜVENİYORUM...
BUNA MI GÜVENİYORSUN? NEDEN? KENDİN İÇİN Mİ, ONUN İÇİN Mİ?
SAKİN OL...
DUM DUM DUGAN VE VAL!
KONTES VALENTINA ALLEGRO DE FONTAINDEN SANA, KAPTAN...
...DAHA ÖNCE DE NICK'LE NASIL DÖĞÜŞTÜĞÜNÜ UNUTMADIM.* PENÇE'Yİ İZLEME KONUSUNDA TARTIŞTIĞINIZI DA ANLATTI BANA..!
SANIRIM BUNU İSTEMİŞTİN..!
*153. SAYI...
VAL'İN FİKİRLERİ, SHIELD'İ BAĞLAMAZ...
FURY YARALANDIĞINA GÖRE, BEN VARIM!
PENÇE'NİN SİZİ NASIL ALDATTIĞINI ANLAMAK, ZOR DEĞİL...ONU VE YAPTIĞI İŞLERİ ALTI AYDIR İZLİYORUZ!
ÖYLE DE OLSA... FURY'NİN ÖLMESİNİ İSTEMESEM DE...ONUN CANINI YAKAN BENİM!

SARI PENÇE'NİN DÜŞÜNCE DENETİMİ ÖYLESİNE GÜÇLÜ Kİ, NICK'LE BİR KAÇ DAKİKA DÖĞÜŞTÜĞÜN HALDE, ONU TANIYAMADIN!..
EVET, LANET OLSUN! FURY'NİN DE BENİ PENÇE SANARAK TÜM GÜCÜYLE DÖĞÜŞTÜĞÜNÜ UNUTMA!
SANA GÖRE ÖYLE!
KES ARTIK, AJAN 14!.. KONU KAPANMIŞTIR!
SARI PENÇE'DEN HER ŞEYİ BEKLEMEK GEREKİR... HELE İÇİMİZDEKİ SORUNLARLA UĞRAŞMAYA HİÇ ZAMANIMIZ YOK!
ÇÜNKÜ EĞER PENÇE KAZANIRSA, TÜM DÜNYA YİTİRİR!
O ANDA ÇİN MAHALLESİNİN SAHİL KESİMİNDE, LOŞ BİR ODANIN İÇİNDE...
YAPTIĞIM İŞİ BEĞENDİNİZ Mİ, EFENDİM?
HOP SUNG'UN DENEYİ PLANINIZA YARDIMCI OLABİLDİ Mİ?
TEMEL OLARAK ÜRÜNLERİN KUSURSUZ BAŞARI GÖSTERDİ, KÜÇÜK ADAM...
OLUŞTURDUĞUN ÖRÜMCEKLER, AMERİKA'YA DÖNÜŞÜMDE GEREKLİ PANİĞİ YARATTI...
...AMA AKREBİN, GÖREVDE BAŞARISIZ OLDU.
ÇOK UTANIYORUM EFENDİM!
ÜZÜLME, HOPSUNG, ARADIĞIM ORTAK SEN OLABİLİRSİN...*
SAĞOLUN EFENDİMİZ! GÜNLERİNİZ BARIŞ DOLU OLSUN!
*AYRINTILAR İÇİN 164. SAYIYA BAKIN.

ADAM ORADAN
KONULAR VARDI.
YALNIZCA KENDİNİN GÖREBİLECEĞİ BİR ODAYA GELDİ...
TANRILAR TERSLİK
NEDANIMA
VERDİLER... O DA
Sİ OLDU!..
SENİN İÇİN NE UMUTLARIM VARDI OYSA...
... BİR KEZ DAHA NE UMUTLARA KAPILDIM!
*SARI PENÇE 1-4. SAYILAR...
PLANLARIM BA-
LIĞA UĞRAMIŞTI...
SEN İÇERİDEN ONLA-
DIM EDİYORDUN!.."
"...BÖYLECE AMERİKA'DAN, ONU YOK EDEBİLECEK DAHA İYİ PLANLAR YAPMAK İÇİN AYRILDIĞIMDA..."
"...BENİ KÖSTEKLEMENİ ÖNLEMEK İÇİN SENİ LOTUS FANUSA KOYUP, DÜŞSÜZ BİR UYKUYA YATIRDIM..."
ŞİMDİYSE ÇALIŞMALARIM MEYVELERİNİ VERDİ...
YENİDEN KALKMANI SAĞLAYACAK BİR YOL BULDUM!
KALKACAK VE... DÜNYAYI YÖNETİRKEN YANIMDA OLACAKSIN!

TERÖRÜN EFENDİSİNİN GADDAR PLÂNINI AZ SONRA GÖRECEĞİZ. AMA DAHA ÖNCE...
CORINTH OTELİ!
HAFTALARDIR UZAĞIM. AMA BURASI EVİM... GÜZEL EVİM...
...NE YAZIK Kİ.
ARTIK NEW YORK'A DÖNDÜĞÜME GÖRE, YİNE STEVE ROGERS'I OYNAMALIYIM!
HEY! ANAHTARIM KAPIYI AÇMIYOR! NELER OLUYOR?
NOK
NOK
KAPIYI KIRMANA GEREK YOK, YAKIŞIKLI. SCARLET SENİ DIŞARIDA BIRAKMAZ...
NE? SENİN NE İŞİN VAR BURADA?
BEN BURADA OTURUYORUM.
DOĞRU, ROGERS. SEN ATILDIN... KOVULDUN... DEFEDİLDİN!
BÜTÜN EŞYALARINI DA GEÇEN HAFTA SATTIM!
NE YAPTIN? NELER SÖYLÜYORSUN, SEN?
SENDEN BİRAZ KİRA ZAMMI İSTEYİNCE, DAĞLARA KAÇIŞINDAN SÖZ EDİYORUM BEN!*
AKLINCA AÇIKGÖZLÜLÜK YAPACAKTIN, HA? AMA KEL TRIMBLE KÜL YUTAR MI?
*158. SAYI...
O KİRA ZAMMI RESMEN ŞANTAJDI, TRIMBLE! ÜSTELİKTE BEN GÖREVLİ OLARAK AYRILMIŞTIM.
BANA ALDIRMA CANIM... ÇAL İLE BENİM SIRLARIMIZ YOKTUR!
HANGİ İBLİSLER?
HAYIR! ELİNDEKİ GAZETEDEN SÖZEDİYORUM...
HEY!
DAILY BUGLE
NIXON TO ADDRESS
GRESS TODAY!
...ŞU İLAN...
ADVERTISEMENT
KAPTAN AMERİKA KİMİ SAVUNUYOR?
ONUNLA İLGİLİ NE BİLİYORSUNUZ?
"BU ADAM, 1941'DEN BERİ, KENDİ ADALET YÖNTEMLERİNE GÖRE DAVRANDI... YASALARI HİÇE SAYDI. BATININ GECE ATLILARI GİBİ."

NEDİR BU SAÇMALIK?
PEGGY BANA SALDIRAN İLANLARDAN SÖZETMİŞTİ DE, İNANMAMIŞTIM...*
AMA BUNU KİM YAPAR? PENÇE OLAMAZ... O BU YÖNTEMİ KULLANMAZ!
BÜTÜN DÜNYA MANYAKLAŞMIŞ!
*GEÇEN SAYIDA...
BU HERİFE NELER OLUYOR? BANA KİRAYI VERMEDİĞİ İÇİN KIZDIĞIM KADAR KIZACAĞINI SANIYORDUM...
...OYSA BİR GAZETE ONA BENİM VARLIĞIMI BİLE UNUTTURDU!
HİÇ ANLAYAMIYORUM, HİÇ!
TRIMBLE'YLE SON KARŞILAŞTIĞIMIZDA, İŞLERİN NAHOŞLAŞTIĞINI DÜŞÜNÜYORDUM. OYSA ŞİMDİ...
BİRİSİ BENİ GÖZDEN DÜŞÜRMEK İSTİYOR. NICK FURY'İ NEREDEYSE ÖLDÜRECEKTİM...
FALCON BENİ PENÇE'YE KARŞI YALNIZ BIRAKARAK HARLEM'E GİTTİ...
PEGGY YAŞAMIMA GİRDİ YİNE... ZAMANIN AŞKIMIZI ÖLDÜRDÜĞÜNÜ BİLMİYOR.
...VE KARDEŞİNE DUYDUĞUM SEVGİ DE ALT-ÜST OLDU...!
BELKİ SHARON'U ARASAM İYİ OLUR. BİR DOST SESİ...
DÜNYADA BİRAZ OLSUN BARIŞ KALDIĞINI ANIMSATIR...
STEVE! KORKUNÇ BİR ŞEY OLDU!
ALO, SHARON? BEN STEVE!
JOE LOVES TINA
PEGGY... PEGGY KAYBOLDU!
SENDEN SONRA ENDİŞELİYDİ. SANA NE DENLİ BAĞLI OLDUĞUNU DAHA ÖNCE ANLAYAMADIĞINI SÖYLEDİ...
...BİR SAAT ÖNCE ODASINA GİRDİĞİMDE DE GİTMİŞTİ...!
BAK... ENDİŞELENME, SEVGİLİM!
ONUN DAYANIKLI OLDUĞUNU UNUTMA... NE OLURSA OLSUN, DÜZELECEKTİR!
UMARIM ÖYLE OLUR!

ŞİMDİ BAKALIM... SERÜVENİN YARISINA GELDİK, AMA HALA ÖBÜR YILDIZI GÖREMEDİK. GALİBA ARTIK ONU DA İZLEMEMİZ GEREK. YOKSA DARILIR, DEĞİL Mİ? AA, BAKIN!
LIQUOR STORE
PARA İÇİN SAĞOL, AHBAP!
SAKIN POLİS ÇAĞIRMA... YOKSA DÖNER, BEYNİNİ DAĞITIRIM, TAMAM MI?
FRANK! ŞURAYA BAK!
FALCON GELDİ!
UHHH!
SENİN HARLEM'DEN AYRILDIĞINI SÖYLEMİŞLERDİ, KUŞ ADAM...
SİZİNLE ŞAKA YAPMIŞLAR, DEMEK Kİ...
HAYIR, TATLI SARIŞIN! ONU CEHENNEME YOLLAYABİLİRİZ!
YA GİTMEK İSTEMEZSEM, ESMERCİK?
POW!
WHAM!

AMA FALCON DARBESİNİ İNDİRDİĞİ ANDA, KOLUNUN YANDIĞINI VE ENSESİNDE İNCE BİR SIZININ BAŞLADIĞINI HİSSETTİ...
CLUD!
HALA DÖĞÜŞMEĞE ÇALIŞIYORSUN, HA? SENDEKİ RUHA HAYRANIM, BEBEK!
AMA ARTIK AVUCUMDASIN! PARMAKLARIM KOLAYCA BÜKÜLÜYOR... ŞANSIN KALMADI...
HEY!
SİLAHIMA NE OLDU?
SKRAAA
LANET OLASI KUŞ! KIRMIZI KANAT!
SİLAHI ELİMDEN KAPIP KAÇTI, APTAL KUŞ!
BEN EN İYİSİ...
OH, HAYIR!
OH, EVET!
SLAMM
KIRMIZI KANAT BANA ZAMAN KAZANDIRDI...

ÜÇÜNCÜ SERSERİ DE YERE YIKILDI. SANKİ TÜM İRADESİ, AĞIRLAŞAN BACAKLARINI, YER ÇEKİMİNE KARŞI KOYMAYA ZORLUYORDU. HIRSIZ ARKADAŞLARININ ÜSTÜNE TÜM AĞIRLIĞIYLA DÜŞERKEN, SEYREDENLER SEVİNÇ ÇIĞLIKLARI ATIYORLARDI...
PARALARIM! PARALARIMI KURTARDI!
İYİ İŞ BECERDİN, FALCON!
SENİ SEVMİŞE BENZİYORLAR!
HER ZAMAN HAKLIDIRLAR ONLAR, LEILA!
HEY, ŞUNUN SÖZLERİNE BAK!
BURASI BENİM YUVAM, TATLIM.. BURADA OLMAK, HOŞUMA GİDER!
VE DOĞRUSU, BU ÇIĞLIKLAR ETKİLİYOR BENİ!
DAILY
SON BASKI, BARRY!
ÇOK SEVİNDİM... BU DA NE?
DAILY BUGLE
COL. NICK FURY HURT!
CAPT. AMERICA SAVES SHIELD HEAD FROM YELLOW CLAW!
GÖZLERİNDEKİ O BAKIŞI ANLIYORUM, FALCON... HARLEM'İ BIRAKMIYORDUN HANİ?
EVET... ÖYLE SÖYLEMİŞTİM.

BU ILIK YAZ AKŞAMINDA, AKŞAM YAVAŞÇA ÇÖKÜYORDU.
TIPKI CENTRAL PARK'TA GÖLGELERİN İÇİNDE İLERLEYEN AYAKLAR GİBİ.
DOĞAL TARİH MÜZESİ
KİLİTLİ KAPILAR KOLAYCA AÇILDI. ELEKTRONİK UYARI SİSTEMLERİ KOPAN KABLOLARLA SESSİZCE BAĞIRIYORLARDI
MÜZEDEKİ ÖLÜMCÜL SESSİZLİK SÜRÜYORDU...
...VE BU SESSİZLİK İÇİNDE, İNCE-UZUN BACAKLAR YÜRÜYORDU...
EGİPTOLOJİ MÜZESİ!
İŞTE ORADA... FARAOS'TAN YENİ GELEN BİZİMKİ, ORADA YATIYOR...
...PRENSES FAN-LE-TAMEN'İN MUMYASI...
AJANLARIM ONU KAHİRE'DE ÇALMAYI BAŞARAMADILAR. AMA ŞİMDİ BULDUM ONU!
ALETLERİMİ İÇERİ GETİRİN VE HAZIRLAYIN!
OLDU, YÜCE EFENDİM... AYNEN BANA SABIRLA ANLATTIĞINIZ GİBİ..!
GÜZEL... YENİDEN DİRİLİŞ HAZIRLIKLARI TAM 56 DAKİKA SÜRECEK...
GECİKMEYİ ÖNLEMEK İÇİN, HER ŞEY YERLİ YERİNDE OLMALI!
TÖRENLER TAMAMLANDIKTAN SONRA, DÜNYA YENİ BİR ÇAĞIN DOĞUŞUNA SAHNE OLACAK!
HEY! BURADA GARİP ŞEYLER OLUYOR!..

ALTI KAPILARDAKİ TANRILAR ADINA!
BU NÖBETÇİ NASIL CANLI KALABİLMİŞ?
CANLI KALMAK MI? HADİ DOSTUM..!
ONU YAKALADIM, ŞEF!
İYİCE KIVIRDIĞIM BIÇAĞIM, ONA SON ÖLÜMÜ VERDİ..!
CHİ POH! BU SORUN YARATAN ADAMIN CESEDİNİ YOK ET!
SONRA DA ONUN BİZİ RAHATSIZ ETMESİNE İZİN VERDİĞİN İÇİN KENDİNİ...
BU ARADA...
SKAA
AFERİN, KUŞ KARDEŞİM!
UZUN SÜREDİR SANA VERDİĞİM EĞİTİM, MEYVESİNİ VERMEYE BAŞLADI..!*
* K.A. 158.SAYI..
YAKINDA LASSIE'NİN DE PARASINI KURTARACAKSIN DEMEKTİR.
BENİ BUDALA YERİNE KOYUYORSUN, FALCON!
ASLINDA AKLIN, KAPTAN AMERİKA'YLA DOLU...
BUNU YADSIYAMAM. AMA YARDIMIMA İHTİYAÇ DUYDUĞUNDA, YERİMİ BİLİYOR!
SELAM FALCON!
PEGGY!

BURAYA NASIL GELDİN? YANİ... NEDEN VİRGİNA'DA DEĞİLSİN?
ARKADAŞININ SANA GÖNDERDİĞİ MEKTUPTA ADRESİNİ GÖRDÜM. EVE GELEN MEKTUPTA..*
* 164. SAYIDA...
BURASI NEWYORK'TA TEK BİLDİĞİM YER...
KAPTAN'I BULMAĞA GELDİM. ONSUZ YAŞAYAMAM.
ŞEY, PEGGY... NE DİYECEĞİMİ BİLEMİYORUM. KAP...
SKREE
BİR ŞEY MI VAR, KUŞUM?
SKREE
BİR BAKALIM...
OH, HARİKA... STEVE!
DİNLE, BAYAN! İLGİLENMEM GEREKEN BİR İŞİM VAR!
SEN LEILA'YLA GİT... SONRA SENİ BULURUM!
SONRA ACELE BİR KONUŞMADAN SONRA...
İŞTE ÖYKÜ BU, STEVE... KIZ ŞİMDİ BURADA.
BU HARİKA İŞTE... TAM BEN DE YANINDA BİR SÜRE KALMAK İÇİN SANA GELİYORDUM.
SORUN DEĞİL, DOSTUM... OFİSİME GİDELİM!
O PALYAÇO TRIMBLE, BEN YOKKEN TÜM EŞYALARIMI SATMIŞ. BİR İNSAN BU DENLİ ALÇALABİLİR Mİ?
BENİ YALNIZCA SOKAĞA ATMAKLA KALMADI, ÜSTÜMDEKİLERİ DE YOK ETTİ...
ŞİMDİ DE PEGGY...
SAKİN OL, STEVE... BİZ HARLEM'DE HEP ONUN GİBİLERLE UĞRAŞIYORUZ!

PEGGY DE ŞIMDİLİK İYİ..SENİ ALT-ÜST ETMESİN BUNLAR.
...RAPORA GÖRE SARI PENÇE, DOĞAL TARİH MÜZESİ YAKINLARINDA GÖRÜNMÜŞ VE...
DUR!.. NE DİYOR BU RADYO?
ONDAN SONRA NE OLDU? SİZ BİLİN!
BU İŞTE BANA KATILMANA SEVİNDİM, FALC!
POLİSLERİN DE DÜŞÜNCEMİ PAYLAŞTIKLARINA EMİNİM. DIŞARIDA DURMAK DAHA ÇOK İŞLERİNE GELİR.
NEYSE...PENÇE'YE ULAŞMAĞA YEMİN ETMİŞTİM. O ANA KADAR...
SSS
NE?
AÇILAN ÇÜRÜK BANDAJLARIN SESİ... AZUNDA BU SES ÇOK OLAĞANDIR. SAÇLARI DİKLEŞİR İNSANIN...BU SES EĞER...
MUMYALAR! YAŞAYAN MUMYALAR!
GELİN KARDEŞLERİM! SARI PENÇE BİZİ UYANDIRDI...PRENSESİMİZLE!
ONUN EMİRLERİNE UYMALIYIZ...ÖLDÜRÜN!
ÖLDÜRÜN!
KAP..TELEPATİ YAPIYORLAR! MISIR DİLİNİ KONUŞUYORLAR, AMA ANLIYORUM... BEYNİMDE!..
SÖZ AZ, İŞ ÇOK OLSUN, ORTAK! ÜSTÜMÜZE BİNDİLER!..

TANRIM! ONU İKİYE BÖLDÜM!
AMA TORSO HALA YAŞIYOR. BENİ BOĞACAK!
KÖPEK! ZATEN ÖLMÜŞ OLAN BİRİNİ TEKRAR ÖLDÜREBİLİR MİSİN?
BU İYİ BİR SORU, SARGILI KAFA...
...AMA BEN ASLA VAZGEÇMEM, TAMAM MI?
UHH BAKARAK ÇOK FAZLA ZAMAN YİTİRDİM!
KEMİKLERİMİ UFAKLAYACAK!
AMA...
BU İLK ÇAĞ CADISI, KAPTAN'IN KENDİ SİPERİNİ OLUŞTURACAK!
SOR FALCON EMRİNİZDEDİR!
TOZ! BUNLARIN İÇİ YALNIZCA TOZ!..
BEN DE AYNI ŞEYİ FARKETTİM, FALC!
PENÇE BU KEZ GERÇEKTEN KORKUNÇ YARATIKLAR BULMUŞ!

BU KEZ Mİ? HEP BÖYLE... NE ZAMAN ADI GEÇSE, ESKİSİNDEN BÜYÜK BELA AÇIYOR BAŞIMIZA!
ONUN YANINDA, CANİ MANDARİN BİLE MASUM KALIR!
ONU DA KÜÇÜMSEME, ORTAK!
BEN ONUNLA KARŞILAŞTIM.. HİÇ DE EĞLENCELİ DEĞİLDİ!
AMA SENİ DE ANLIYORUM!
KAP! SESLER GELİYOR!
İŞTE ADAMIMIZ ORADA! MUMYALARIN BİZİ HAKLADIĞINI SANIYOR OLMALI... PEKİ AMA, NELER SÖYLÜYOR BU?
YÜCE OSİRİ... SOYLU SET... KAN DAVASINI BIRAKIN...
...YAKARIŞLARIMA YANIT VE... NEE?
KAPTAN AMERİKA VE FALCON!
AMA HİÇ SES ÇIKARMADILAR... BUNLAR DEV... OYSA SES ÇIKARMADILAR!
HA? AMATÖRCE, TUZAĞA DÜŞTÜK!
KUR-TU-LAMIYORUM! MENGENE GİBİ SIKMIŞ!
SENİ... DİNLEMELİYDİM! FALCON... PENÇE'NİN DEHŞETİ SONSUZMUŞ!
TABİİ ÖYLEDİR, KÖPEK! SARI PENÇE, ESKİLERİN KUŞKUDAN BİRBİRLERİNİ YOK ETTİKLERİ YOLLARI BİLİR!
ÖLÜLERİ BİLE KANDIRABİLİRİM BEN... DAHASI...
İZLEYİN DE GÖRÜN!
SİZİ ARAYANIN YAKARIŞLARINA YANIT VERİN! RUHU BEDENDEN AYIR!
YENİDEN DİRİLİŞ TAMAMLANDI!

GARİP BİR SERİNLİK OLDU. VE PARMAKLARI AÇIK BİR EL FIRLADI!
BUZULLARLA KAPLI BİR DENİZDEYDİLER SANKİ...
...VE PRENSES FAN-LE-TAMEN KALKTI!
KENDİNİ ÖBÜR DÜNYANIN KOLLARINDAN ÇEKTİ... KAYIŞLAŞAN BACAKLARLA MERMERE BASTI... İKİNCİ BİR TABUTA YÖNELDİ...
...SUYAN'IN TABUTUNA...
...VE ÜZERİNE EĞİLDİ...
BİRDEN PRENSES, ÇÜRÜMÜŞ BANDAJLARDAN SIYRILDI... GRİ BİR TOZ BULUTU OLARAK...
İÇERDEKİ KIZIN ÜSTÜNE ÇÖKTÜ!
VE SUYAN DA KALKTI...!
YILLAR SÜREN UYKUSUNDAN... BOŞ GÖZLERLE KALKTI...
...AMA SONRA, KEMİKLİ YÜZÜNDEN SANKİ BİR MASKE ÇIKTI VE YÜZ HATLARINA ZAFER EDASI EGEMEN OLDU!
BİR KAHKAHA ATTI!
İŞTE BEYLER... SONUNDA!
PRENSES FAN-LE-TAMEN'İN RUHU... FAFAOS'UN... FETİHLERİN RUHU... YENİDEN YAŞIYOR!
HEM DE BİR ZAMANLAR YEĞENİM OLAN BU HAİNDE!
VE ONUNLA BİRLİKTE, DÜNYAYI YÖNETECEĞİZ!
İSTER İNANIN, İSTER İNANMAYIN... BU SERÜVEN SÜRECEK!

Sizin Gönderdikleriniz

Alfa Yayıncılık ve Pazarlama Limited Şirketi adına Sahibi: M. Turgut Sağıroğlu
Müessese ve Yazılşleri Md.: Gül Feride Sağıroğlu
Yönetim Yeri: Ayazpaşa, Sulakçeşme Sokak, No: 10 Taksim-İstanbul. Tel: 151 63 51-52
Genel Dağıtım Hürriyet Holding A.Ş. İki haftada bir Cuma günleri çıkar.
Kapak Baskı: Ziya Ofset Tel: 526 97 40 İç Baskı: Şefik Ofset Tel: 522 07 16

kaldı. Günümüzde Şahin Harlem'in en zorlu savaşçılarından biridir.
Boyu : (185 cm) **Kilosu :** (120 kg)
Göz rengi : Kahverengi **Saç :** Siyah
Güç Seviyesi : Şahin onun yaşında ve boyunda olan, ancak yoğun vücut geliştirme egzersizleri yapan herhangi bir erkeğin gücüne sahiptir.
Bilinen İnsanüstü Güçleri : Yok
Yetenekleri : Şahin kusursuz bir yabani kuş eğiticisidir ve av şahini Kırmızı Kanat ile arasında kuvvetli bir ilişki vardır.

Şahin doğal bir atlet ve jimnastik ve askeri kanunlar konularında Kaptan Amerika tarafından eğitilmiş silahsız bir savaşçıdır.
Teçhizatı : Şahin kolunun altından bileğinden beline dek uzanan jet-motorlu kolları sayesinde uçabilmektedir. Hafif titanyum kaburgalar yapılan bu kanatlar, güneş ışığını elektriğe çevirebilen güneş enerjisi reseptörleriyle kaplanmıştır. İnce ve verimli olan bu reseptörler pekçok yüksek-hız elektrikli türbin yelpazelerine güç sağlar. Bu makinalar Şahin'in ikincil "tüyleri" boyunca dizilmiş ve çizmeleriyle birleştirilmiştir. Bütün sistem sibernetik devrelerle maskesinin iç tarafına bağlanarak, Şahin'in işlemleri idare etmesi sağlamıştır. Hem kanatlarının, hem de kendi vücudunun aerodinamik yapısı Şahin'in manevralarına yardımcı olmaktadır. Solar - hücreler güneş ışığı olduğunda devamlı çalışırlar ve kanatların pek çok yerinde bulunan bir sert egzotik, yüksek kapasiteli mikro-pilleri şarj ederler. Bu pillerin verisi 11.8 saattir, yani Şahin depolanmış enerjisi tükenmeden 11.8 saate kadar uçabilir.
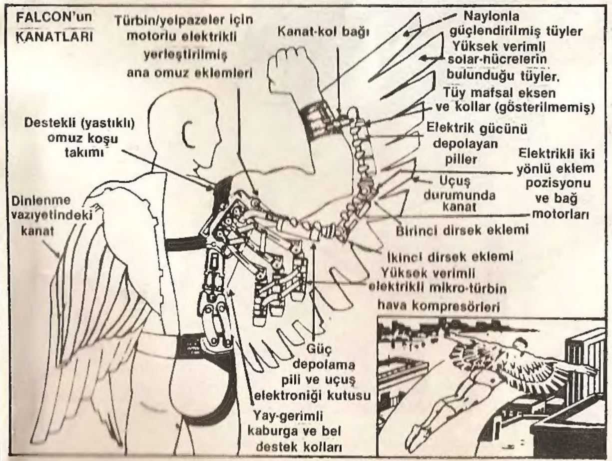
Kanatların sağlayabileceği maksimum hız her ne kadar saatte 250 mil ise de, Şahin'in nefes alabildiği en yüksek hız 140 mildir. Devamlı bu güneş enerjisi girdisi olduğunda, solar hücre / şarjör (yükleyici) / micro turbo-yelpaze sistemi, yegane kısıtlamaları motor parçalarının eskimesi ve Şahin'in hava akımını karşılamak için açmak zorunda olması dışında, sonsuza dek çalışmaya devam edebilir. Şahin'in nefes alabilerek çıkabildiği maksimum yükseklik 7200 metredir.